

Planzeichnung

M. 1:5000

Es gilt die BauNVO von 1990 i.d.F. vom 04.05.2017

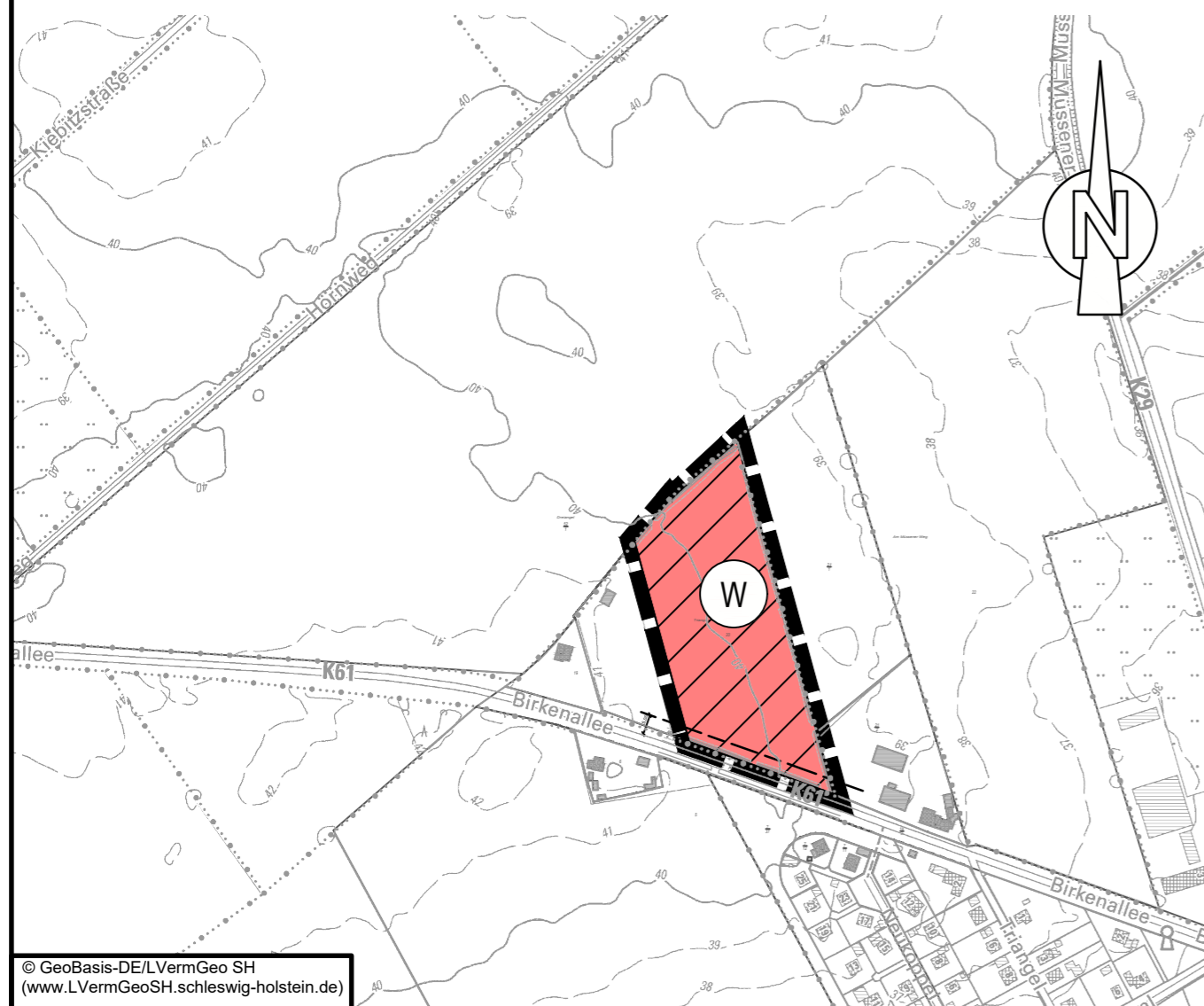

© GeoBasis-DE/LVermGeo SH
(www.LVermGeoSH.schleswig-holstein.de)

Ausschnitt aus der 2. Änderung des Flächennutzungsplanes



Planzeichenerklärung

Planzeichen Erläuterungen

Darstellungen

Art der baulichen Nutzung

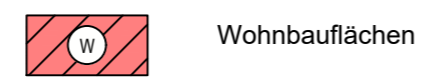

Wohnbauflächen

Nachrichtliche Übernahmen



Anbauverbotszone

Sonstige Planzeichen



Grenze des räumlichen Geltungsbereiches der 6. Änderung des Flächennutzungsplanes

Rechtsgrundlagen

§ 5 Abs. 2 Nr.1 BauGB

§ 1 Abs. 1 Nr. 1 BauNVO

§ 5 Abs. 4 BauGB

§ 29 Abs. 1A StrWG
oder § 9 Abs. 1 FStrG

§ 5 Abs. 1 BauGB

Übersichtskarte

ohne Maßstab

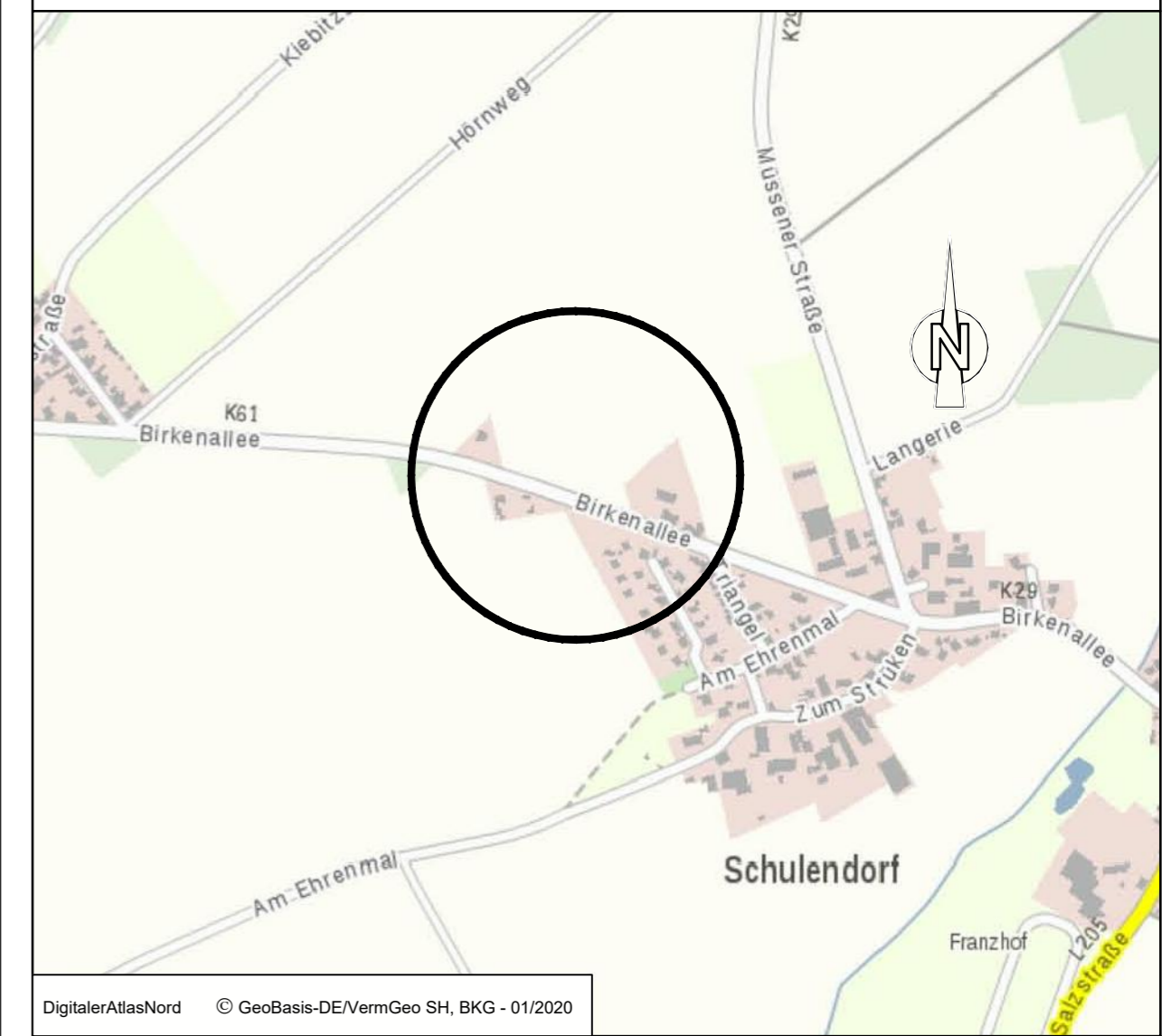

DigitalerAtlasNord © GeoBasis-DE/VermGeo SH, BKG - 01/2020

Gemeinde Schulendorf

6. Änderung des Flächennutzungsplanes

"Nördlich der Birkenallee (K 61), Ortsausgang Richtung Bartelsdorf"

Kreis Herzogtum Lauenburg

Verfahrensstand nach BauGB

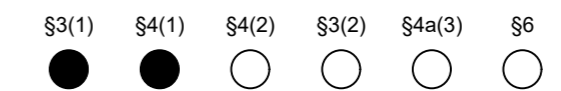

GOSCH & PRIEWE
Ingenieurgesellschaft mbH
Beratende Ingenieure (VBI)

23843 Bad Oldesloe
Paperberg 4
Tel.: 0 45 31 / 67 07 - 0
Fax: 0 45 31 / 67 07 - 79
E-mail: oldesloe@gsp-ig.de
Internet: www.gsp-ig.de

Stand: 15.10.2020 / SR

P-Nr.: 20 / 1235