

OSTANSICHT M.1:100

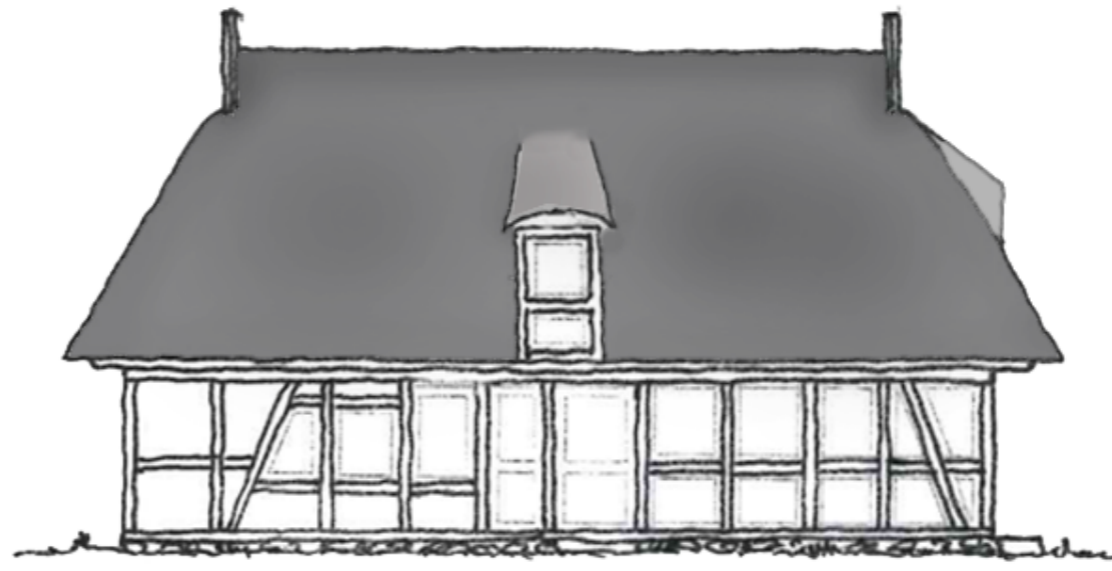

WESTANSICHT M.1:100



NORDANSICHT M.1:100

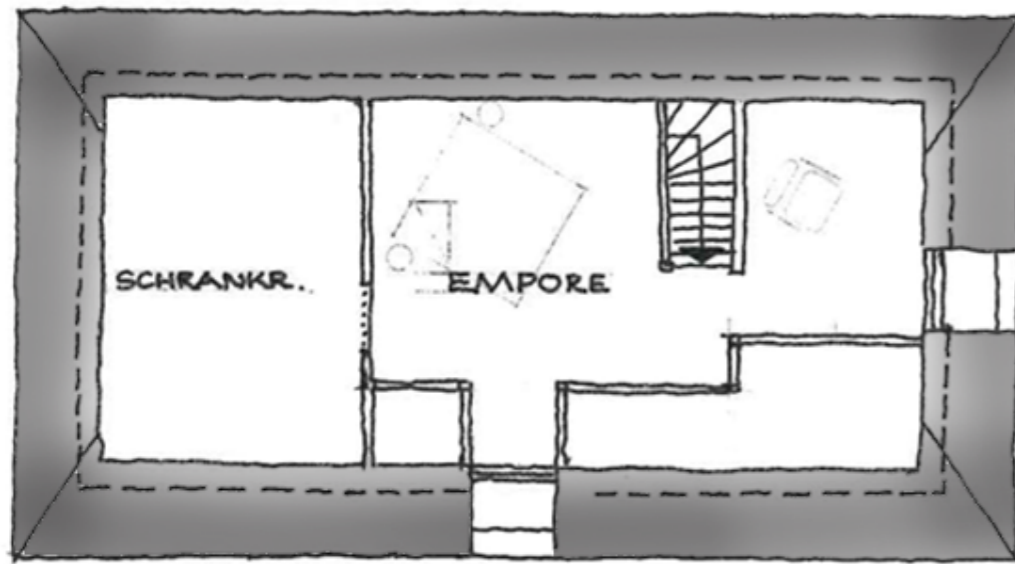

DACHGESCHOSS M.1:100

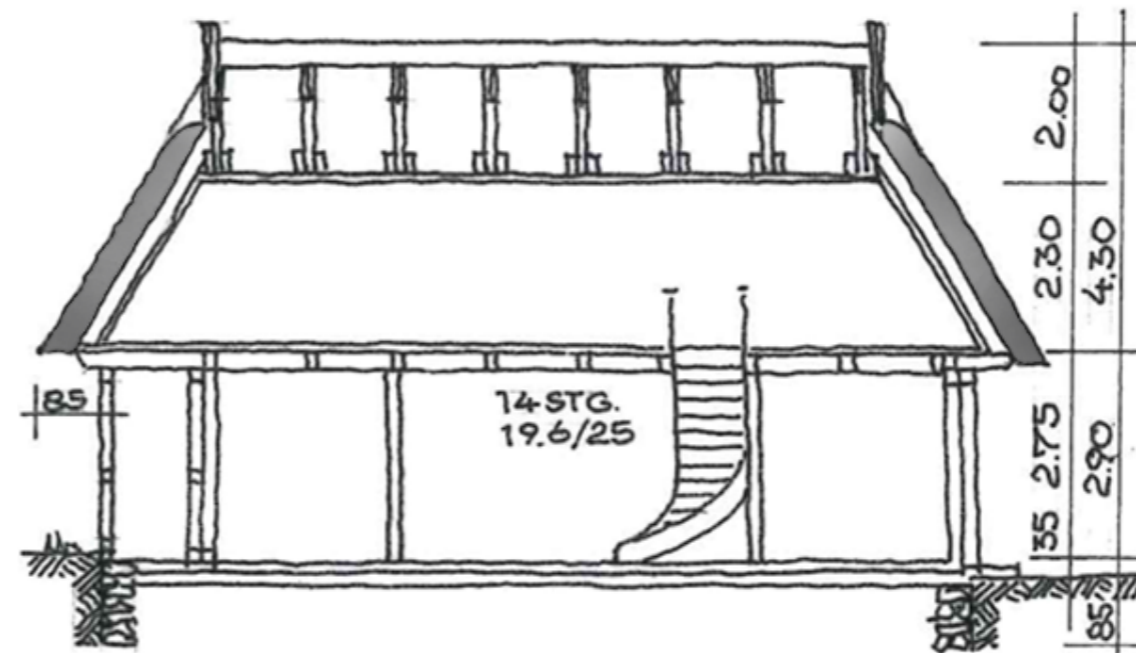

SCHNITT M.1:100



SÜDANSICHT M.1:100

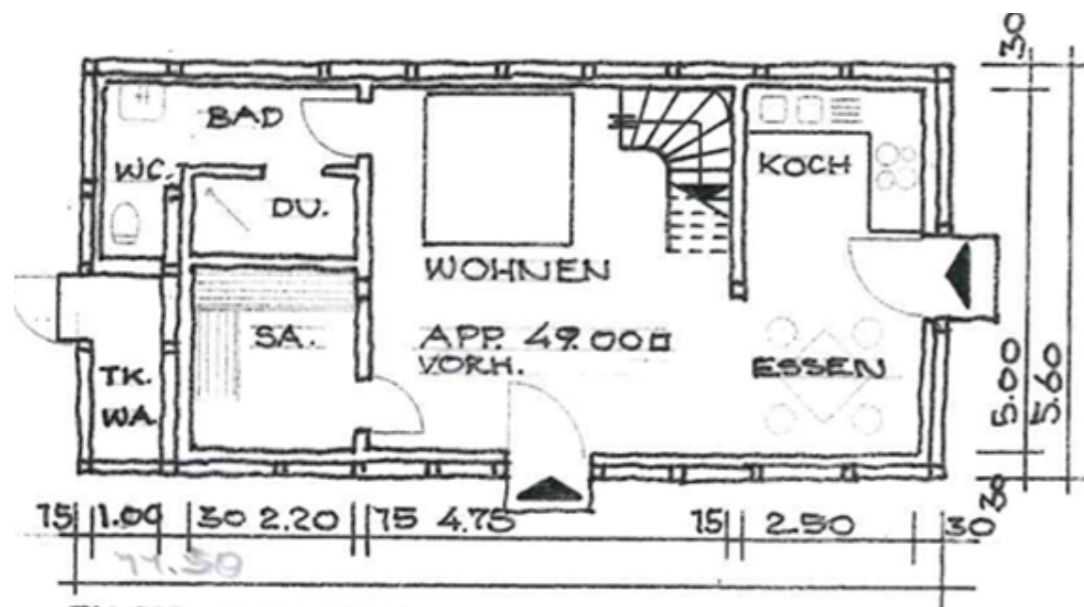

TK.-TECHNIKRUM
WA.-WASSERAUFBEREITUNG

ERDGESCHOSS M.1:100

Vorhabenbezogener B-Plan Nr.1 der Gemeinde Grebin

Vorhaben- und Erschließungsplan Teilbereich -2-

Anlage 1: Ansichten, Schnitte und Grundrisse des Gebäudes Baufensters

Im Auftrage der Gemeinde Grebin
Entworfen und bearbeitet durch das

Stand: 24.11.2021



PLANUNGSBUERO BENZ, HUETTMANN U. PARTNER
STADTPLANER UND ARCHITEKTEN

VOSSPLATZ 7, 23701 EUTIN, TELEFON 04521-78333, TELEFAX 04521-78378



Vorhabenbezogener B-Plan Nr.1 der Gemeinde Grebin

Vorhaben- und Erschließungsplan Teilbereich -2-

Anlage 2: Perspekt. Visualisierung der geplanten Bebauung Baufenster 1

Im Auftrage der Gemeinde Grebin
Entworfen und bearbeitet durch das

Stand: 24.11.2021



**PLANUNGSBUERO BENZ, HUETTMANN U. PARTNER
STADTPLANER UND ARCHITEKTEN**

VOSSPLATZ 7, 23701 EUTIN, TELEFON 04521-78333, TELEFAX 04521-78378