

Bekanntmachung

über die Aufstellung der 6. Änderung des Flächennutzungsplanes der Gemeinde Loose für den Bereich "Windenergiegebiet südöstlich Osterhof" - südöstlich der Schwansenstraße (Bundesstraße 203), nordwestlich der Waabser Chaussee (Landesstraße 26) und nordwestlich des Bereichs „Gastholz“ (K58)

Die Gemeindevertretung der Gemeinde Loose hat in ihrer Sitzung am 05.12.2024 beschlossen, die 6. Änderung des Flächennutzungsplanes der Gemeinde für den Bereich "Windenergiegebiet südöstlich Osterhof" - südöstlich der Schwansenstraße (Bundesstraße 203), nordwestlich der Waabser Chaussee (Landesstraße 26) und nordwestlich des Bereichs „Gastholz“ (K58) aufzustellen.

Umschreibung des Plangeltungsbereiches:

- Östlich der Ortslage Loose
- Südöstlich der Schwansenstraße (Bundesstraße 203)
- Nordwestlich der Waabser Chaussee (Landstraße 26)
- Nordwestlich der Straße „Gastholz“
- Westlich angrenzend an einen bestehenden Windpark

Der genaue Verlauf des Plangeltungsbereiches kann dem anliegenden Lageplan entnommen werden.

Dieser Beschluss wird hiermit ortüblich bekannt gemacht.

Eckernförde, 11.03.2025

L.S.

Amt Schlei-Ostsee
- Der Amtsdirektor -
Abt. Bauen und Umwelt
Im Auftrag
gez.
Annika Levien

Anlage: Lageplan

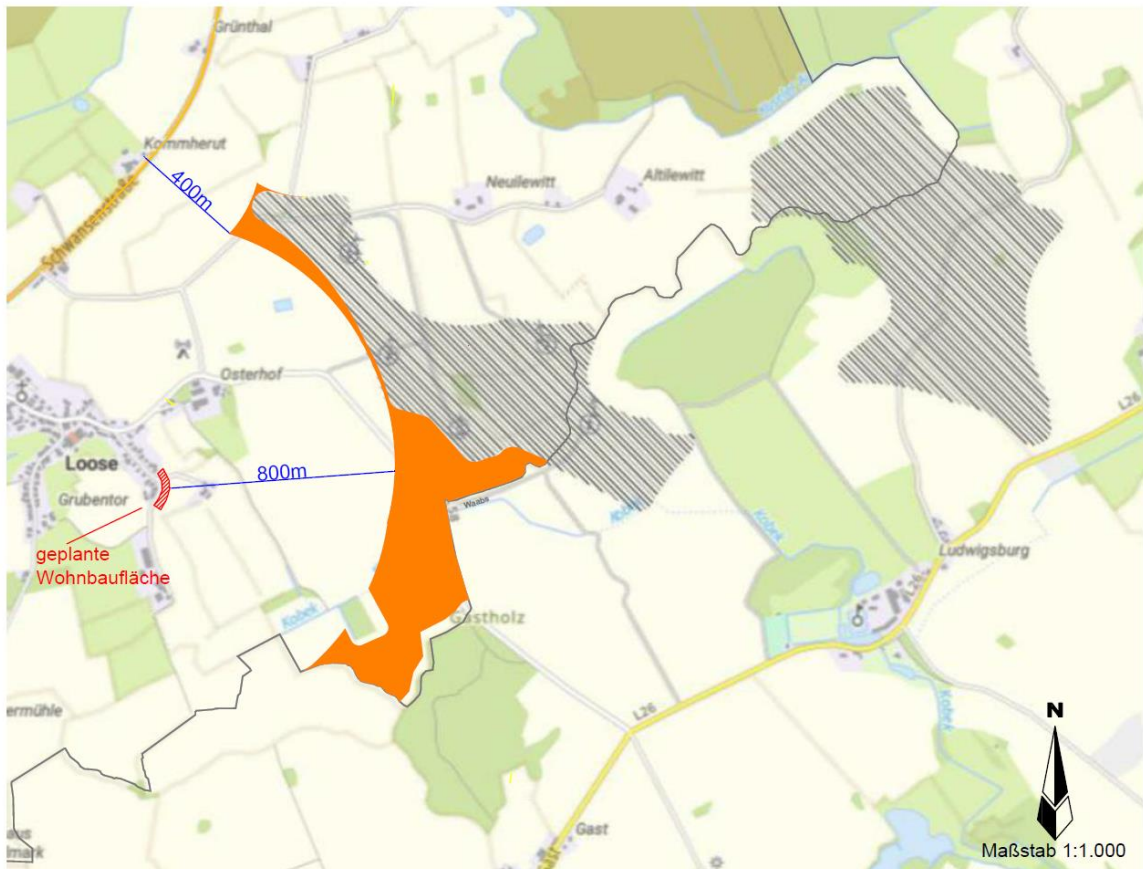

6. Änderung des Flächennutzungsplanes der Gemeinde Loose "Planung von Windenergieanlagen" - Lage des Änderungsbereiches orange gekennzeichnet (Quelle Kartengrundlage: Landesamt für Vermessung und Geoinformation Schleswig-Holstein vom 24.10.2024)