

Darstellung der derzeit gültigen Bebauungspläne im Bereich des Vorhabenbezogenen Bebauungsplanes Nr. 101 sowie Übersicht über die Aufhebung eines Teilbereiches der Bebauungspläne Nr. 9 und Nr. 55 der Stadt Bad Oldesloe

(im Rahmen der Aufstellung des Vorhabenbezogenen Bebauungsplanes Nr. 101)

Übersicht

M.: 1:2000

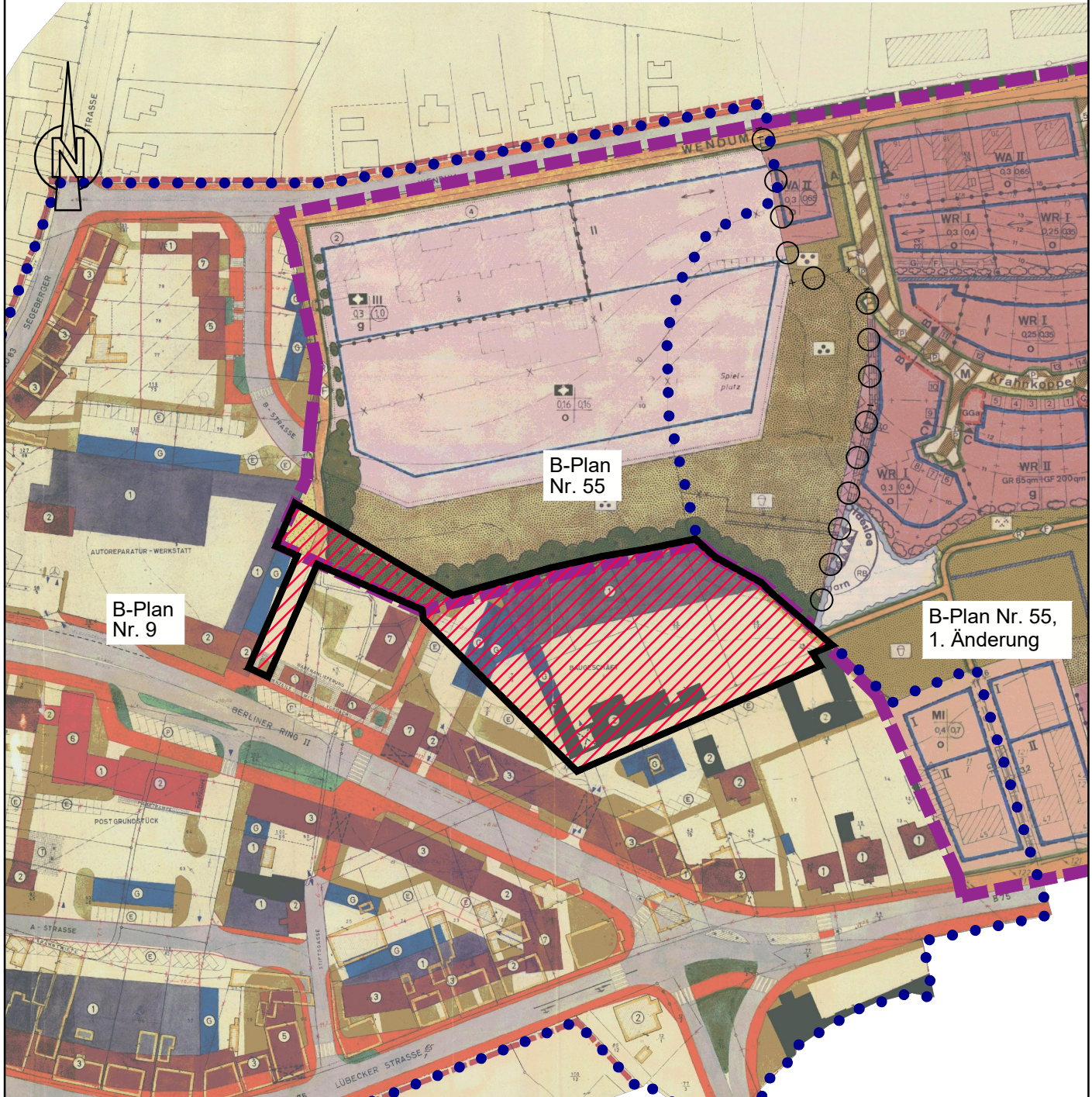

Aufhebungsbereich Bebauungspläne Nr. 9 und Nr. 55



Abgrenzung angrenzender Bebauungsplan Nr. 55



Abgrenzung angrenzender Bebauungsplan Nr. 55, 1. Änderung



Abgrenzung angrenzender Bebauungsplan Nr. 9

GSP

Gosch & Prieue

Ingenieurgesellschaft mbH
Beratende Ingenieure (VBI)

23843 Bad Oldesloe
Papierberg 4
Tel.: 0 45 31 / 67 07 -0
Fax: 0 45 31 / 67 07 79
E-mail: oldesloe@gsp-ig.de