

1. Große Halle Ansichten

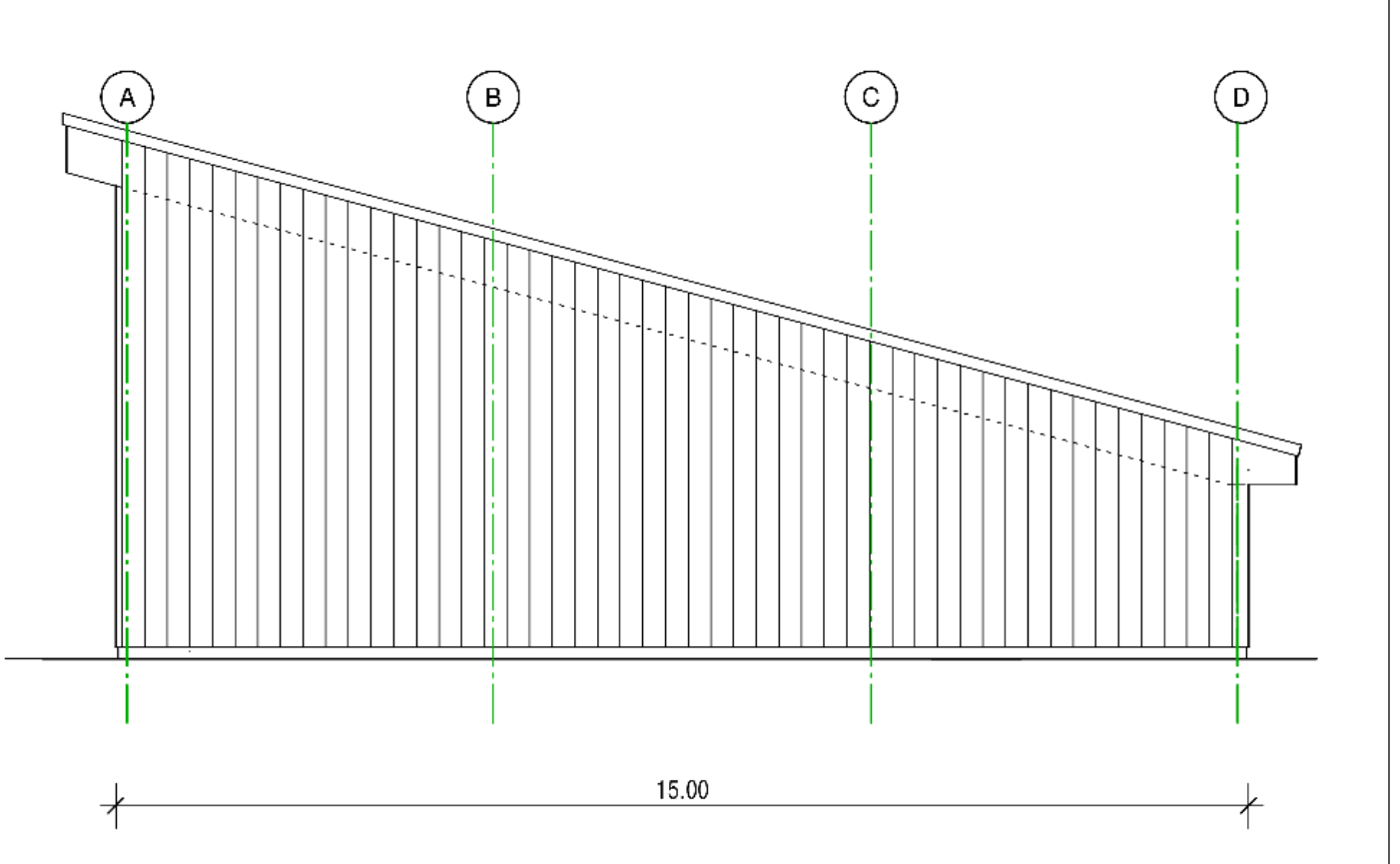

2. Große Halle Grundriss

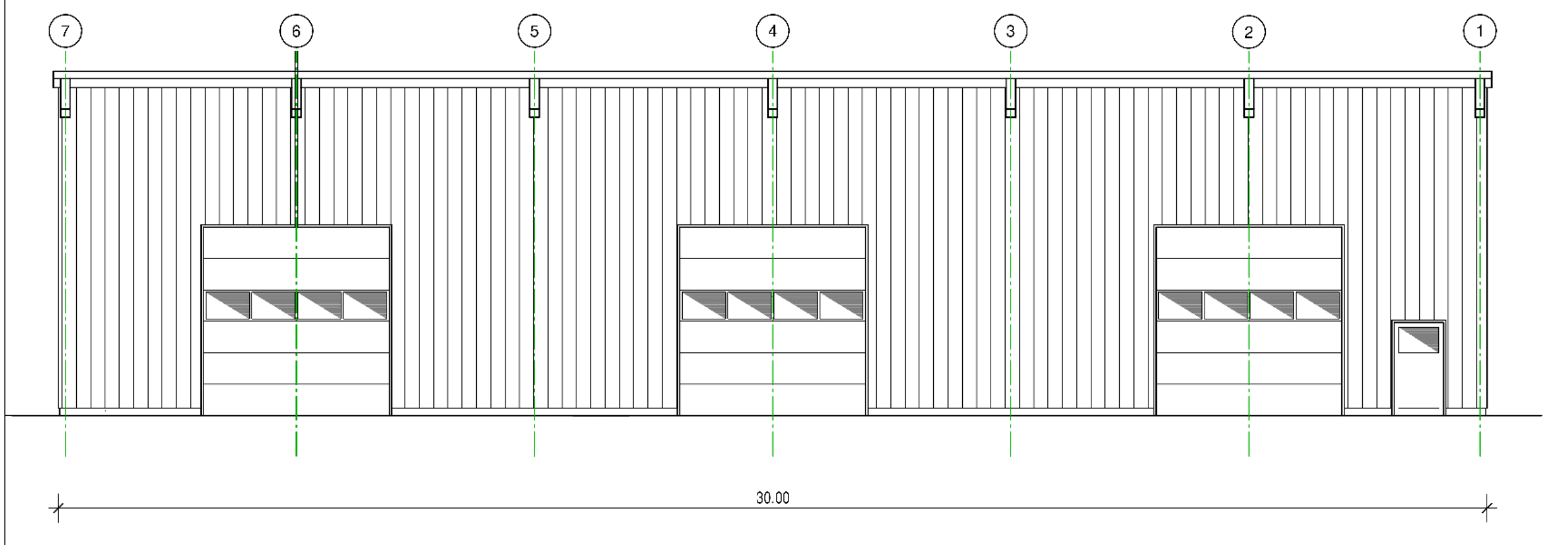
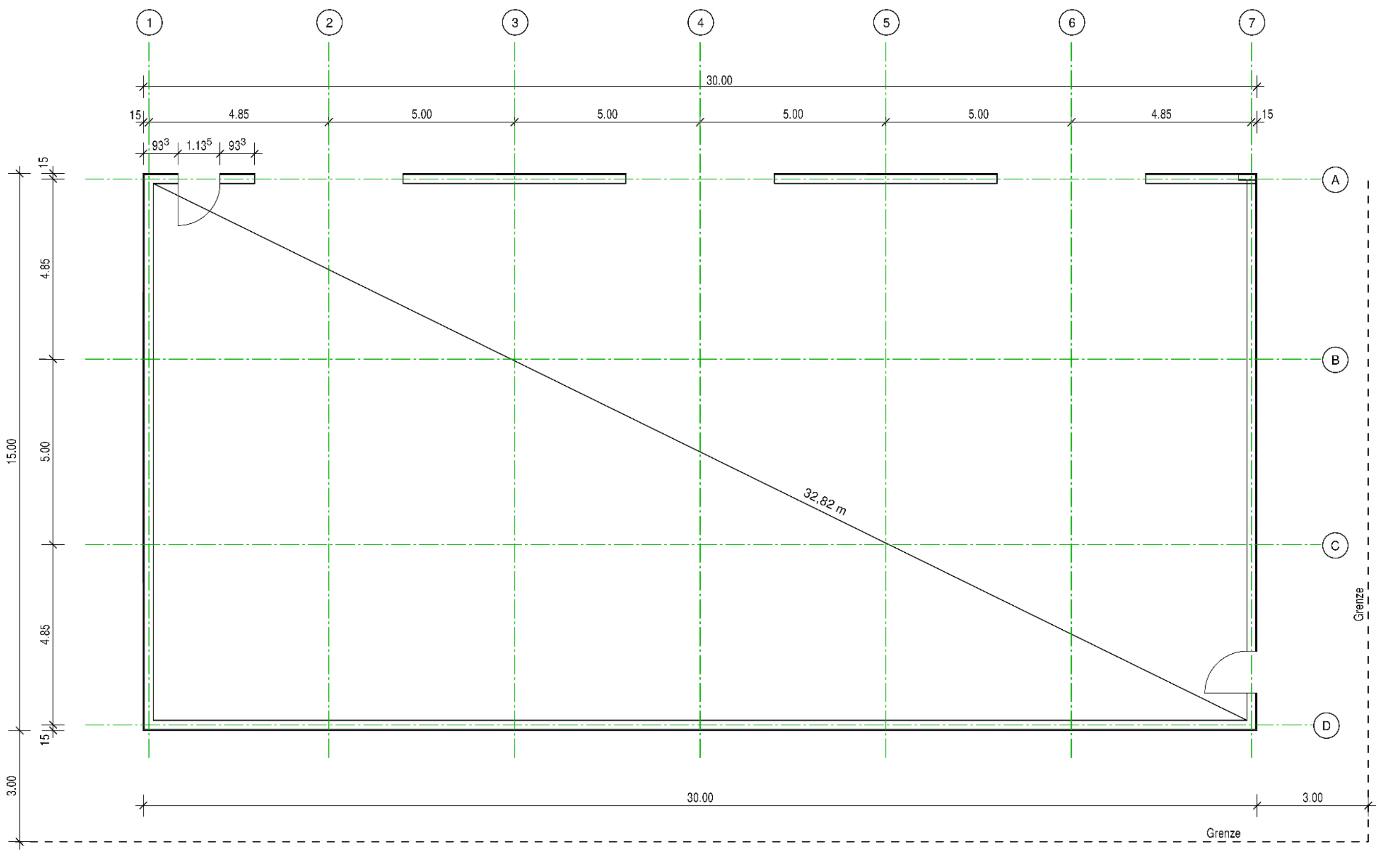

Ansichten und Schnitt 1 und 3:
Lage, Größe, Anzahl der Fenster und Türen, Materialien und Farbtöne der Außenwand können abweichen, sofern die Grundzüge des Planentwurfs nicht berührt werden. Die Dachneigung kann geringfügig abweichen.

Grundrisse 2:
Unverbindliche erläuternde Darstellung.
Alle Maße sowie Anordnungen der Wände des Grundrisses Bürogebäude sind unverbindlich.

3. Große Halle Schnitt

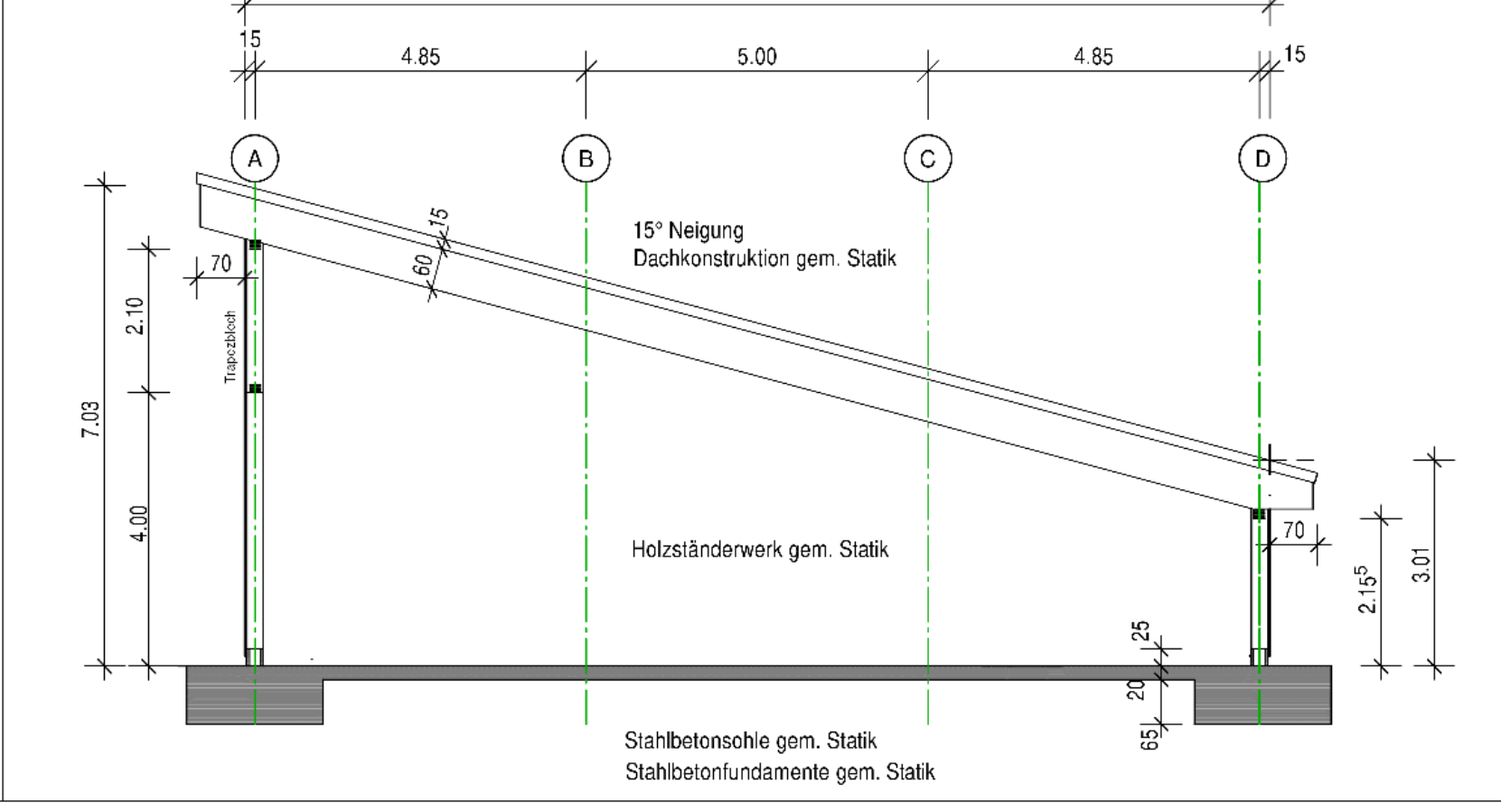

Vorhaben- und Erschließungsplan zum vorhabenbezogenen Bebauungsplan Nr. 9, Gemeinde Wrohm Blatt 2/4

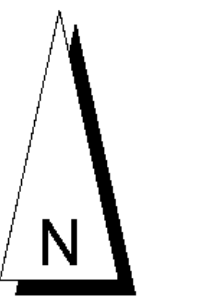

Plangrundlage
Ansichten, Grundrisse und Schnitte wurden erstellt durch das Ingenieurbüro für Baustatik und Konstruktion, Norbert Richter, Speichergasse 6, 25746 Heide

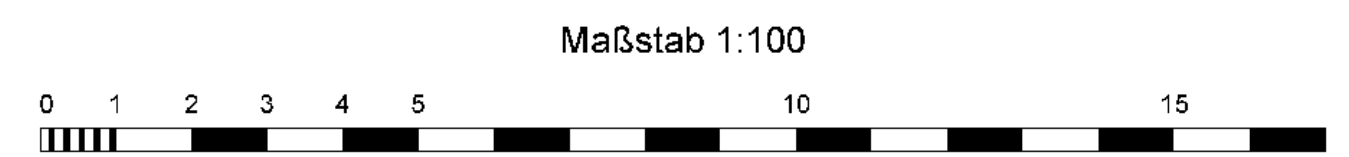

Index	Art der Änderung	Datum	Name

SASS & KOLLEGEN
Ingenieurgemeinschaft

Grossers Allee 24, 25767 Albersdorf
Tel. 0 48 35 - 97 77 0, Fax 0 48 35 - 97 77 22, info@sass-und-kollegen.de, www.sass-und-kollegen.de

Bvh. Nr.: 23062	Auftraggeber: Nordwatt Elektrotechnik GmbH, Raiffeisenstraße 3a, 25700 Wrohm	Datum: 02.07.2024	Maßstab: 1:100
Zeichnungsnr.: 23062-2-2/Ne/No, WROH/M017.dwg	Bauvorhaben: Vorhaben- und Erschließungsplan/ Bebauungsplan Nr. 9	Datum: 02.07.2024	
PDF: *.pdf	Darstellung: Große Halle: Ansichten, Grundrisse, Schnitte	Datum:	
Bl. 2/4 Entwurf	bearbeitet: M. Marxen, gezeichnet: N. Norgel, geprüft:	Datum:	