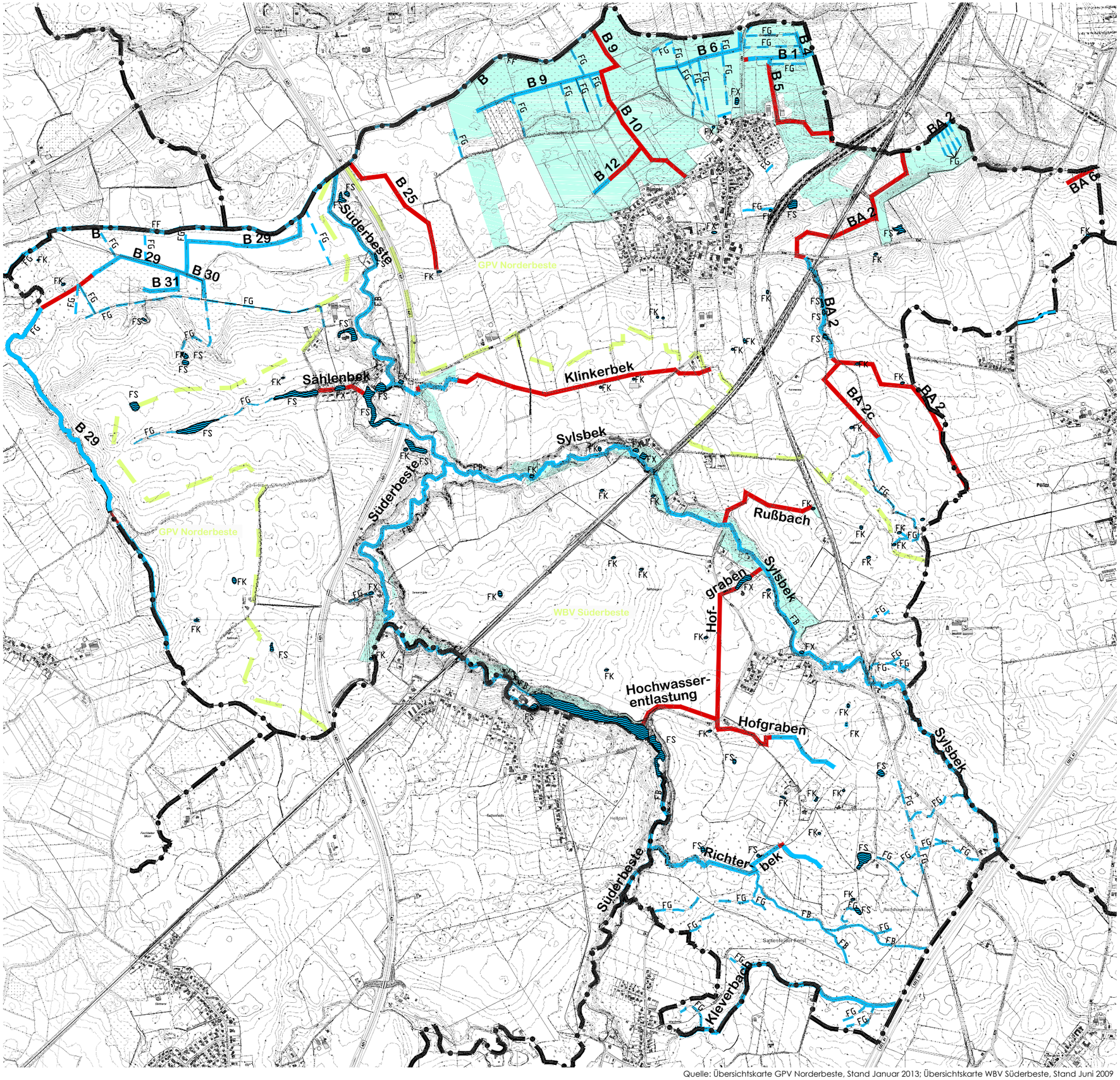

Quelle: Übersichtskarte GPV Norderbeste, Stand Januar 2013; Übersichtskarte WBV Süderbeste, Stand Juni 2009

Legende

Oberflächengewässer

Stillgewässer

FK Kleingewässer

FS Größere Stillgewässer (über 200 m²)

FX Künstliches, durch Nutzung geprägtes Gewässer

Fließgewässer, offen

FB Bach

FF Fluss

Fließgewässer, verrohrt

FG Graben, Anlage untergeordneter Bedeutung

B 6 Gewässerbezeichnung nach Übersichtskarte "GPV Norderbeste"

Rußbach Gewässername nach Übersichtskarte "WBV Süderbeste"

Grundwasser

Grundwassernaher Standort

Sonstiges

Gemeindegrenze

Verbandsgrenze

Gemeinde Rümpel
Landschaftsplan
Kreis Stormarn

stolzenberg@planlabor.de

Karte 13: Gewässer

Maßstab 1 : 20.000

0 500 m 1.000 m