







# **Anlage zur Raumordnerischen Untersuchung zum vorhabenbezogenen Bebauungsplan Nr. 87 „Solarpark beiderseits der Bundesstraße 5 zwischen Fritz-Staiger-Straße und Nord-Ostsee-Kanal“ mit 43. Änderung des Flächennutzungsplans**

für die Teilflächen nördlich der Bundesstraße 5 gelegen zwischen dem Borsweg im Osten und der Fritz-Staiger-Straße im Westen; nördlich der Bundesstraße 5 zwischen der Straße Leher Fleet im Norden, der Josenburger Straße im Osten und dem Borsweg im Westen; südlich der Bundesstraße 5 zwischen der Josenburger Straße im Osten und dem Leher Weg im Süden und; südlich der Bundesstraße 5 zwischen Nord-Ostsee-Kanal im Osten, der Verlängerung des Leher Wegs im Süden und der Blangenmoorer Straße im Westen.

Stand: Frühzeitige Beteiligung 28.04.2023

**Legende**

	Geltungsbereich Bebauungsplan		Bundesstraße B 5
	Bereich ohne Einsehbarkeit		Straßen
	Blickpunkt mit Nummer		
	Sichtfeld		
	geplanter Solarpark		

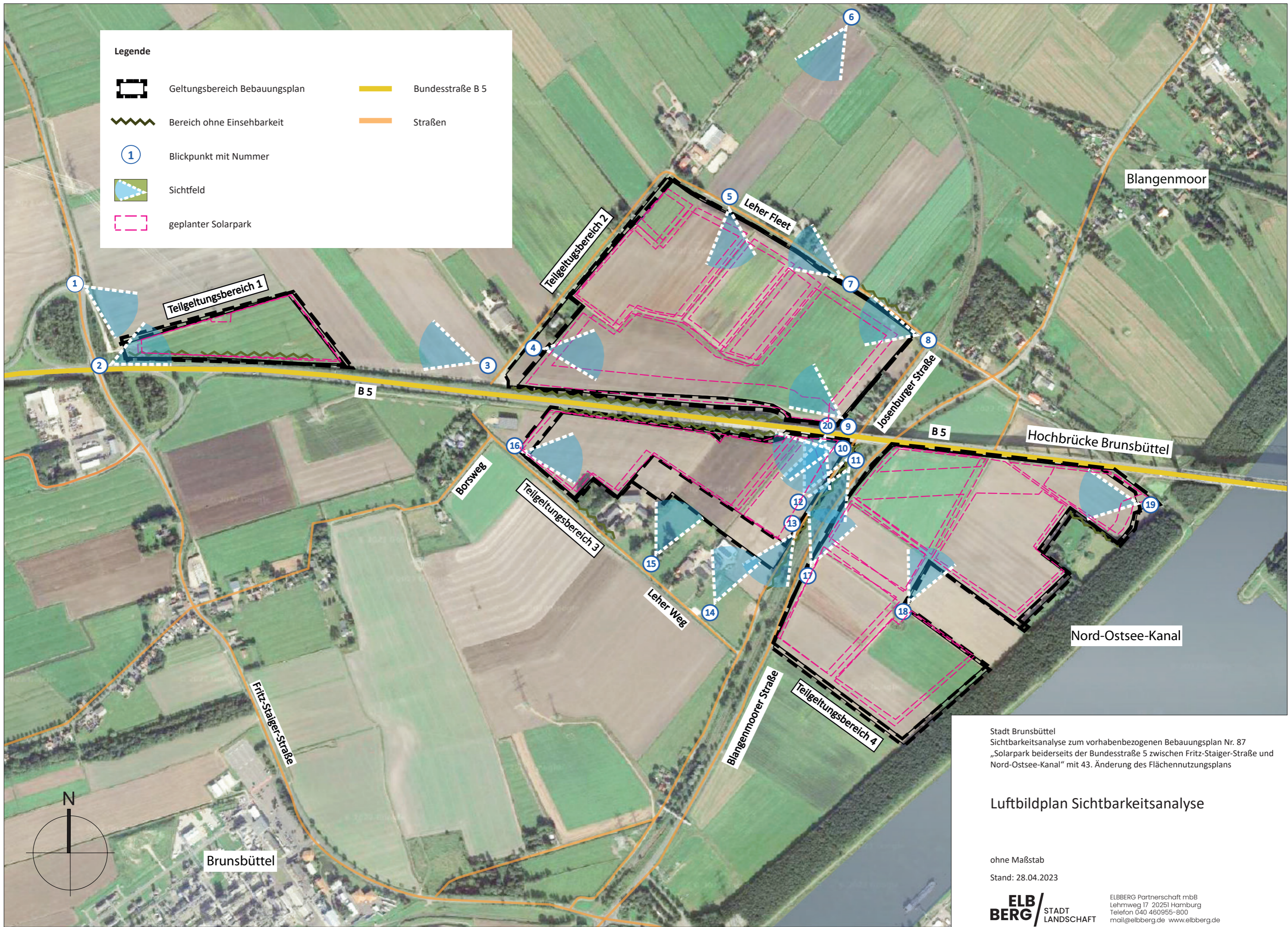

Stadt Brunsbüttel  
 Sichtbarkeitsanalyse zum vorhabenbezogenen Bebauungsplan Nr. 87  
 „Solarpark beiderseits der Bundesstraße 5 zwischen Fritz-Staiger-Straße und  
 Nord-Ostsee-Kanal“ mit 43. Änderung des Flächennutzungsplans

**Luftbildplan Sichtbarkeitsanalyse**

ohne Maßstab  
 Stand: 28.04.2023



ELBERG Partnerschaft mbB  
 Lehmweg 17 20251 Hamburg  
 Telefon 040 460955-800  
 mail@elbberg.de www.elbberg.de