

Planzeichnung

Es gilt die Baunutzungsverordnung (BauNVO) in der Fassung vom 21.11.2017 (BGBl. I S. 3786), geändert am 03.07.2023 (BGBl. 2023 I Nr. 176 S. 1, 6)

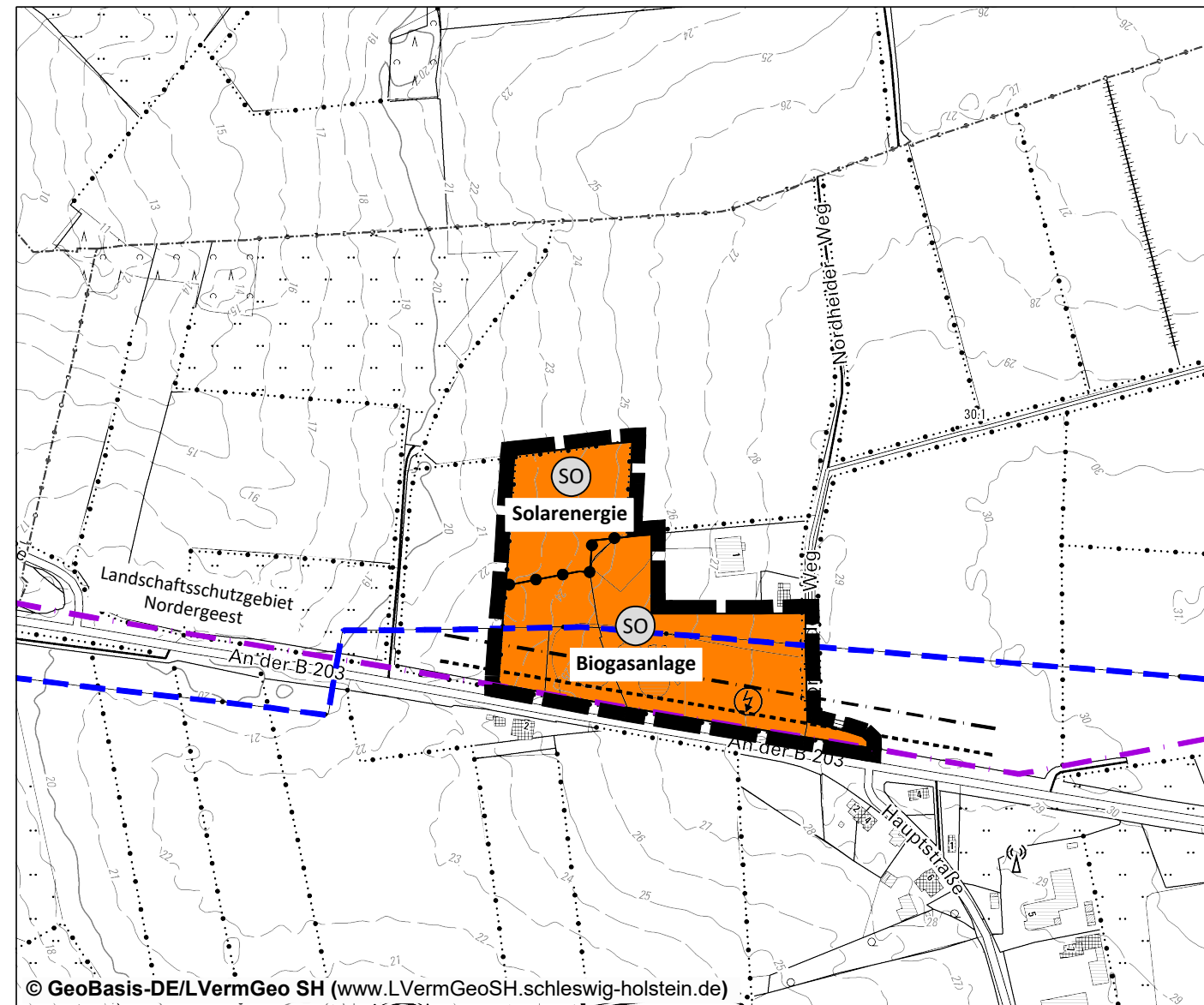

Zeichenerklärung

Es gilt die Planzeichenverordnung vom 18. Dezember 1990, zuletzt geändert am 14. Juni 2021 (BGBl. I S. 1802).

Art der baulichen Nutzung (§ 5 Abs. 2 Nr. 1 BauGB)

SO Sonstiges Sondergebiet gemäß § 11 BauNVO
Zweckbestimmung s. Planzeichnung

Sonstige Planzeichen

█ Grenze des Änderungsbereichs

● Abgrenzung unterschiedlicher Nutzungen, z.B. von Baugebieten

Darstellungen ohne Normcharakter

--- Produktenfernleitung Heide - Hohn (Pipeline)

Nachrichtliche Übernahme

--- Grenze Landschaftsschutzgebiet (LSG) Nordergeest gem. § 15 LNatSchG

--- Grenze Anbauverbotszone gem. § 9 Abs. 1 Fernstraßengesetz (FStrG) (20 m vom äußeren Rand der befestigten Fahrbahn)

--- Grenze Anbaubeschränkungszone gem. § 9 Abs. 2 FStrG (40 m vom äußeren Rand der befestigten Fahrbahn)

M 1 : 5.000

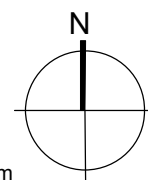

Verfahrensvermerke

1. Aufgestellt aufgrund des Aufstellungsbeschlusses der Gemeindevertretung vom 13.03.2023. Die ortsübliche Bekanntmachung des Aufstellungsbeschlusses ist am XX.XX.XXXX erfolgt.

2. Die frühzeitige Beteiligung der Öffentlichkeit nach § 3 Abs. 1 Satz 1 BauGB wurde am XX.XX.XXXX durchgeführt (Bekanntmachung vom XX.XX.XXXX).

3. Die Behörden und sonstigen Träger öffentlicher Belange, die von der Planung berührt sein können, wurden gemäß § 4 Abs. 1 i.V.m. § 3 Abs. 1 BauGB am 16.05.2025 unterrichtet und zur Abgabe einer Stellungnahme bis zum 21.06.2025 aufgefordert.

4. Die Gemeindevertretung hat am XX.XX.XXXX dem Entwurf der Flächennutzungsplanänderung und der Begründung zugestimmt und die Beteiligung der Öffentlichkeit gemäß § 3 Abs. 2 BauGB beschlossen.

5. Der Entwurf der Flächennutzungsplanänderung und die Begründung sowie der Inhalt der Bekanntmachung der Beteiligung der Öffentlichkeit wurden vom XX.XX.XXXX bis XX.XX.XXXX gemäß § 3 Abs. 2 BauGB im Internet unter „www.....de“ veröffentlicht. Zusätzlich haben die Planunterlagen vom XX.XX.XXXX bis XX.XX.XXXX öffentlich ausgelegen. Ort und Dauer der Beteiligung der Öffentlichkeit wurden am XX.XX.XXXX ortsüblich bekannt gemacht.

6. Die Behörden und sonstigen Träger öffentlicher Belange, die von der Planung berührt sein können, wurden gemäß § 4 Abs. 2 BauGB am XX.XX.XXXX zur Abgabe einer Stellungnahme aufgefordert.
Wrohm, den

Bürgermeister

7. Die Gemeindevertretung hat die Stellungnahmen der Öffentlichkeit und der Behörden und sonstigen Träger öffentlicher Belange am XX.XX.XXXX geprüft. Das Ergebnis wurde mitgeteilt.

8. Die Gemeindevertretung hat die Flächennutzungsplanänderung beschlossen und die Begründung durch Beschluss gebilligt.
Wrohm, den

Bürgermeister

9. Das Ministerium für Inneres, Kommunales, Wohnen und Sport des Landes Schleswig-Holstein hat die Flächennutzungsplanänderung mit Bescheid vom XX.XX.XXXX Az.: - mit Nebenbestimmungen und Hinweisen - genehmigt.

10. Die Gemeindevertretung hat die Nebenbestimmungen durch Beschluss vom XX.XX.XXXX erfüllt, die Hinweise sind beachtet. Das Ministerium für Inneres, Kommunales, Wohnen und Sport des Landes Schleswig-Holstein hat die Erfüllung der Nebenbestimmungen mit Bescheid vom XX.XX.XXXX Az.: bestätigt.

11. Die Erteilung der Genehmigung der Flächennutzungsplanänderung sowie Internetadresse der Gemeinde und die Stelle, bei der der Plan mit der Begründung und der zusammenfassenden Erklärung auf Dauer während der Sprechstunden von allen Interessierten eingesehen werden kann und die über den Inhalt Auskunft erteilt, wurden vom XX.XX.XXXX bis XX.XX.XXXX ortsüblich bekanntgemacht. In der Bekanntmachung wurde auf die Möglichkeit einer Geltendmachung von Verfahrens- und Formverstößen und von Mängeln der Abwägung sowie auf die Rechtsfolgen (§ 215 Abs. 2 BauGB) hingewiesen. Die Änderung des Flächennutzungsplanes wurde mithin am XX.XX.XXXX wirksam.
Wrohm, den

Bürgermeister

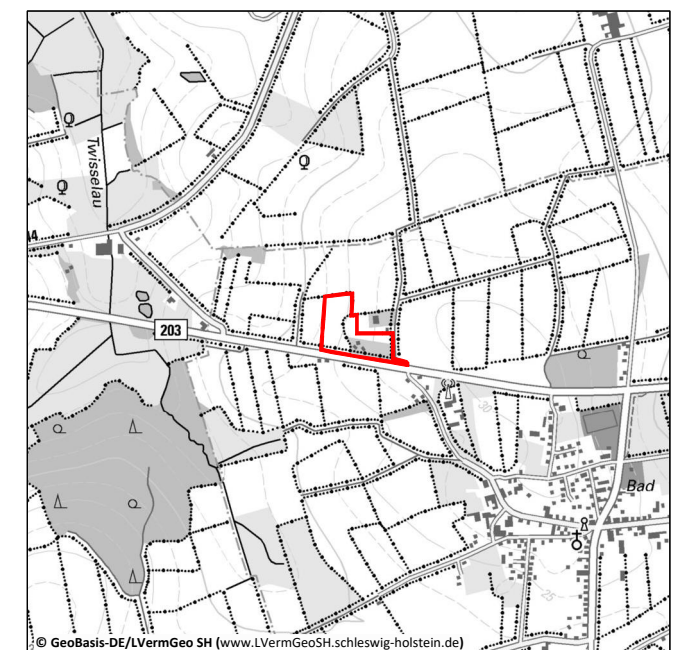

© GeoBasis-DE/LVermGeo SH (www.LVermGeoSH.schleswig-holstein.de)
Übersichtsplan Maßstab 1 : 25.000

Gemeinde Wrohm

12. Änderung des Flächennutzungsplans

"Biogasanlage und Photovoltaikfreiflächenanlage"

für das Gebiet nördlich der Bundesstraße 203, westlich des Nordheider Weges im nordwestlichen Randbereich des Gemeindegebietes

Stand: Beteiligung der Behörden und Beteiligung der Öffentlichkeit, 22.08.2025



ELBBERG Partnerschaft mbB
Lehmweg 17 20251 Hamburg
Telefon 040 460955-800
mail@elbberg.de www.elbberg.de