

Vorhabenbezogener Bebauungsplan Nr. 10 der Gemeinde Pahlen (Solarpark Pahlen) 1. Änderung

für das Gebiet „Kiesabbauf Flächen südlich der Hauptstraße (L 172) und nördlich der Straße Höchster Berg (K 45) und westlich des bestehenden Solarparks“

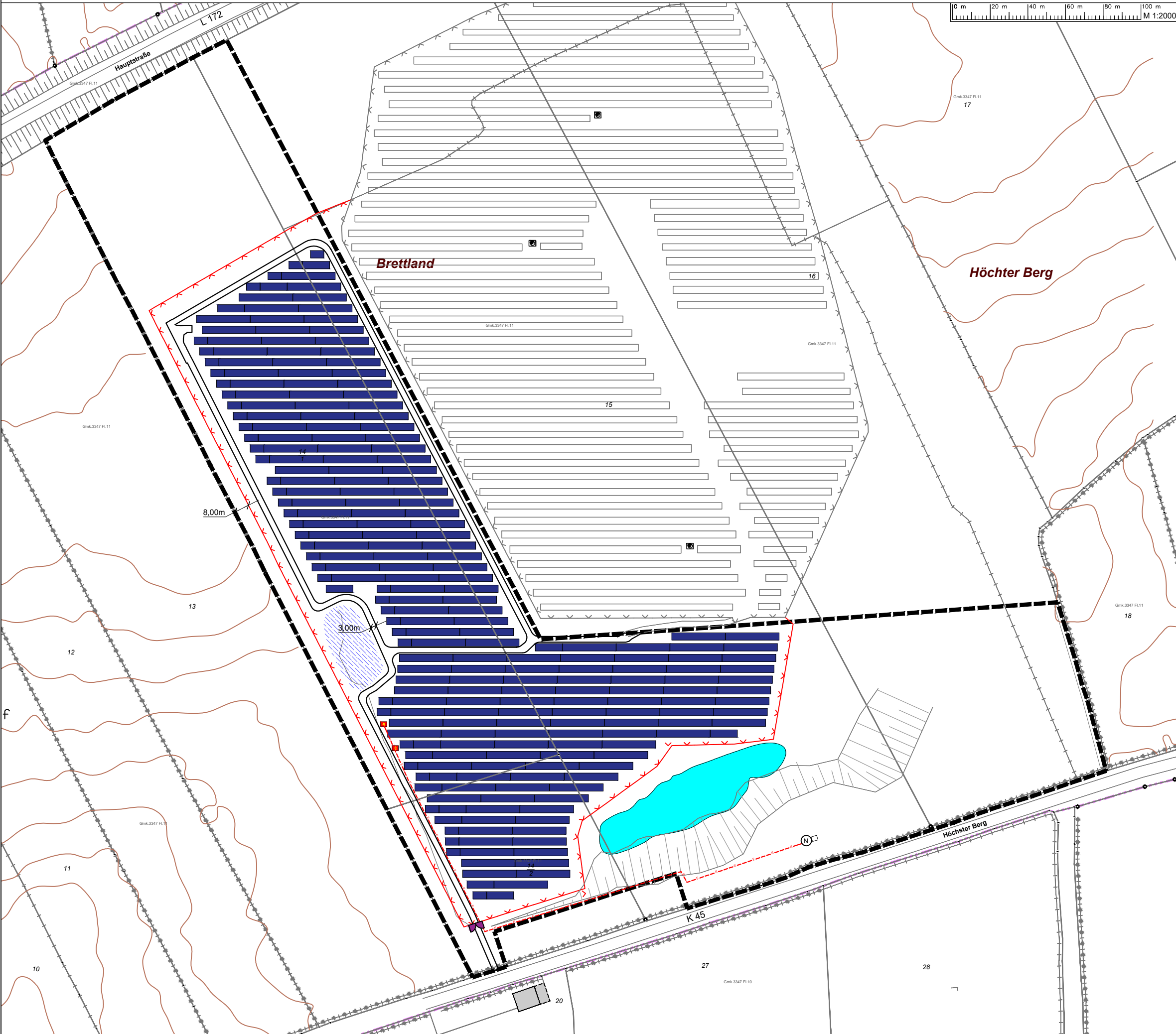
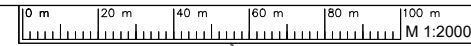

Vorhaben- und Erschließungsplan

Planzeichenerklärung

- Grenze des räumlichen Geltungsbereiches des Vorhabenbezogenen Bebauungsplans Nr. 10
- Bestandteile des Vorhabens**
- Photovoltaik-Modulreihen (mit Wechselrichtern)
- Einzäunung
- Zufahrt
- Trafostation
- Fahrspuren (versickerungsfähig)
- geplante Netzanschlussleitung
- geplanter Netzverknüpfungspunkt

- Planunterlage**
- Flurstücksgrenzen
- Flurstücksnummer
- Gemarkung und Flur
- bestehende Gebäude
- vorhandene Böschung
- Knick
- bestehende Zuananlage
- bestehende Modulfläche
- bestehende Trafostation
- vorhandene Ver- und Entsorgungsleitung
- Wechselfeuchte Senke erhalten
- Neues Gewässer

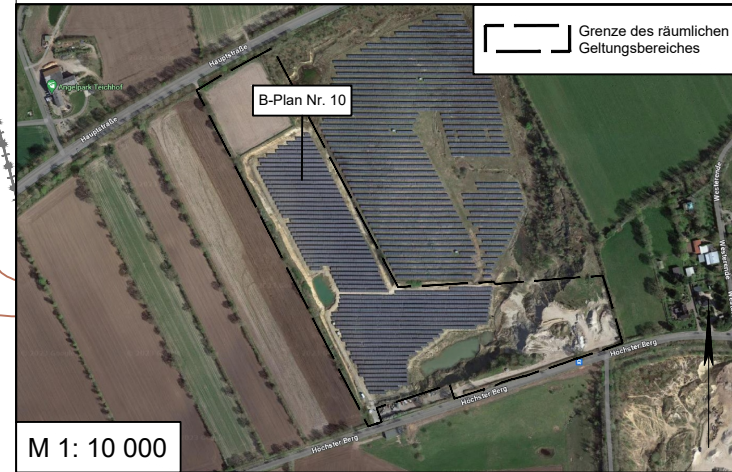

M 1: 10 000

| Index | Datum | gez. | gepr. | Änderung |
|-------|-------|------|-------|----------|
| | | | | |

Projekt: **Vorhabenbezogener Bebauungsplan Nr. 10**

Planinhalt: **Vorhaben- und Erschließungsplan**

| Datum | Name | Kennzeichnung | Maßstab: 1:2000 |
|-----------------|----------|---------------|-----------------|
| Plan 06.10.2025 | Larschow | Projekt-Nr. | |
| Gez. 06.10.2025 | Hancke | Status | Index 0 |
| Blattgröße: A3 | | Gepr. | Plan-Nr. 01 |

GEMEINDE PAHLEN

Entwurfsverfasser
EE-Plan GmbH
 Bauleitplanung für Erneuerbare Energien
 Grenzstrasse 18 / 27474 Cuxhaven
 Büro Alter Fischereihafen
 Präsident-Herwig-Str. 34 / 27472 Cuxhaven
 T 04721-31 09 350
 M 0175-36 131 39
 I www.ee-plan.de
 E info@ee-plan.de

Registergericht: Amtsgericht Tostedt
 Registernummer: HRB 207 882