

# Vorhaben- und Erschließungsplan "Sondergebiet Freiflächen-Photovoltaikanlage"

Gemeinde Diekhusen-Fahrstedt

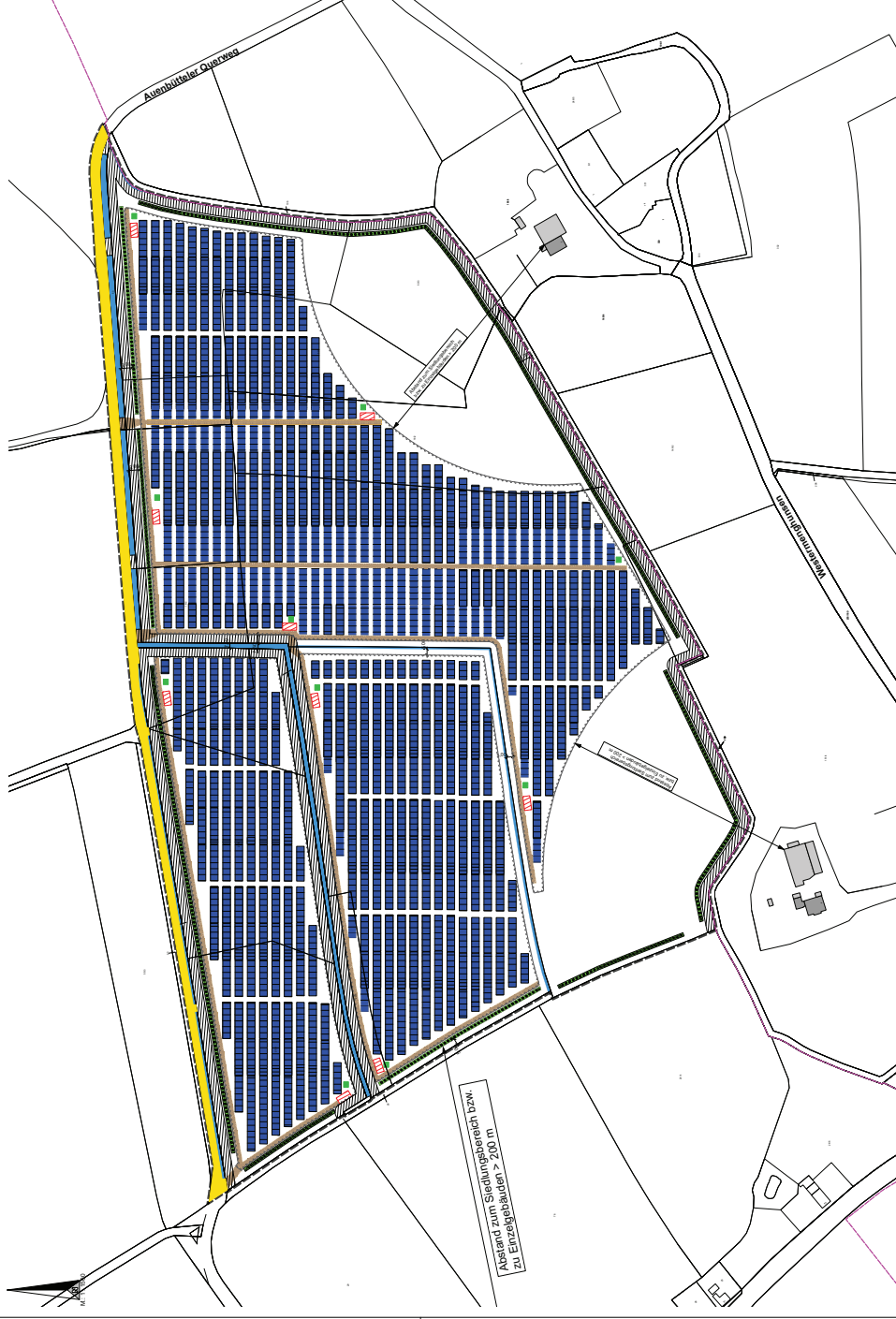

- Legende**
- Planungsgebiet**  
abgrenzt, Standort nicht veränderlich
  - PV-Module**  
Ein- oder Zweifachreihig
  - örtliche Straßenverkehrsfläche**
  - Zwangsung**
  - Eingangsungangsbahnen**
  - Baumstreifen (Breite 7,50 m)**
  - Einfriedigung**

Visualisierung der PV-Freiflächenanlage



Maßstab 1 : 5000

Beispielhafter Schnitt eines PV-Modultischs mit Größenvergleich

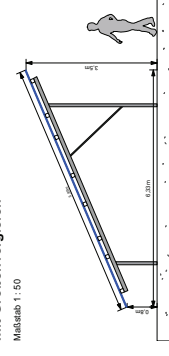

Maßstab 1 : 50

Gemeinde Diekhusen-Fahrstedt  
Kreis Dithmarschen



Vorhaben- und Erschließungsplan "Sondergebiet Freiflächen-Photovoltaikanlage"

Für das Gebiet östlich der Hauptstraße (B 5), südlich des Schulweges, nördlich der Hauptstraße sowie für das Gelände Schmelzhofweg und Heider Deichhansenweg

Datum: November 2024

Bearbeitung:

**eipplan**

prof. Dr. rer. oec. Dr. rer. oec. Dr. rer. oec.

Dr. rer. oec. Dr. rer. oec. Dr. rer. oec.

Dr. rer. oec. Dr. rer. oec. Dr. rer. oec.

Dr. rer. oec. Dr. rer. oec. Dr. rer. oec.

Dr. rer. oec. Dr. rer. oec. Dr. rer. oec.

Dr. rer. oec. Dr. rer. oec. Dr. rer. oec.

Dr. rer. oec. Dr. rer. oec. Dr. rer. oec.

Dr. rer. oec. Dr. rer. oec. Dr. rer. oec.

Dr. rer. oec. Dr. rer. oec. Dr. rer. oec.

Dr. rer. oec. Dr. rer. oec. Dr. rer. oec.

Dr. rer. oec. Dr. rer. oec. Dr. rer. oec.

Dr. rer. oec. Dr. rer. oec. Dr. rer. oec.

Dr. rer. oec. Dr. rer. oec. Dr. rer. oec.

Dr. rer. oec. Dr. rer. oec. Dr. rer. oec.

Dr. rer. oec. Dr. rer. oec. Dr. rer. oec.

Dr. rer. oec. Dr. rer. oec. Dr. rer. oec.

Dr. rer. oec. Dr. rer. oec. Dr. rer. oec.

Dr. rer. oec. Dr. rer. oec. Dr. rer. oec.

Dr. rer. oec. Dr. rer. oec. Dr. rer. oec.

Dr. rer. oec. Dr. rer. oec. Dr. rer. oec.

Dr. rer. oec. Dr. rer. oec. Dr. rer. oec.

Dr. rer. oec. Dr. rer. oec. Dr. rer. oec.

Dr. rer. oec. Dr. rer. oec. Dr. rer. oec.

Dr. rer. oec. Dr. rer. oec. Dr. rer. oec.

©GeoBasis-DEIVermGeo SHCC BY 4.0, 05.11.2024

M. 1 : 1000