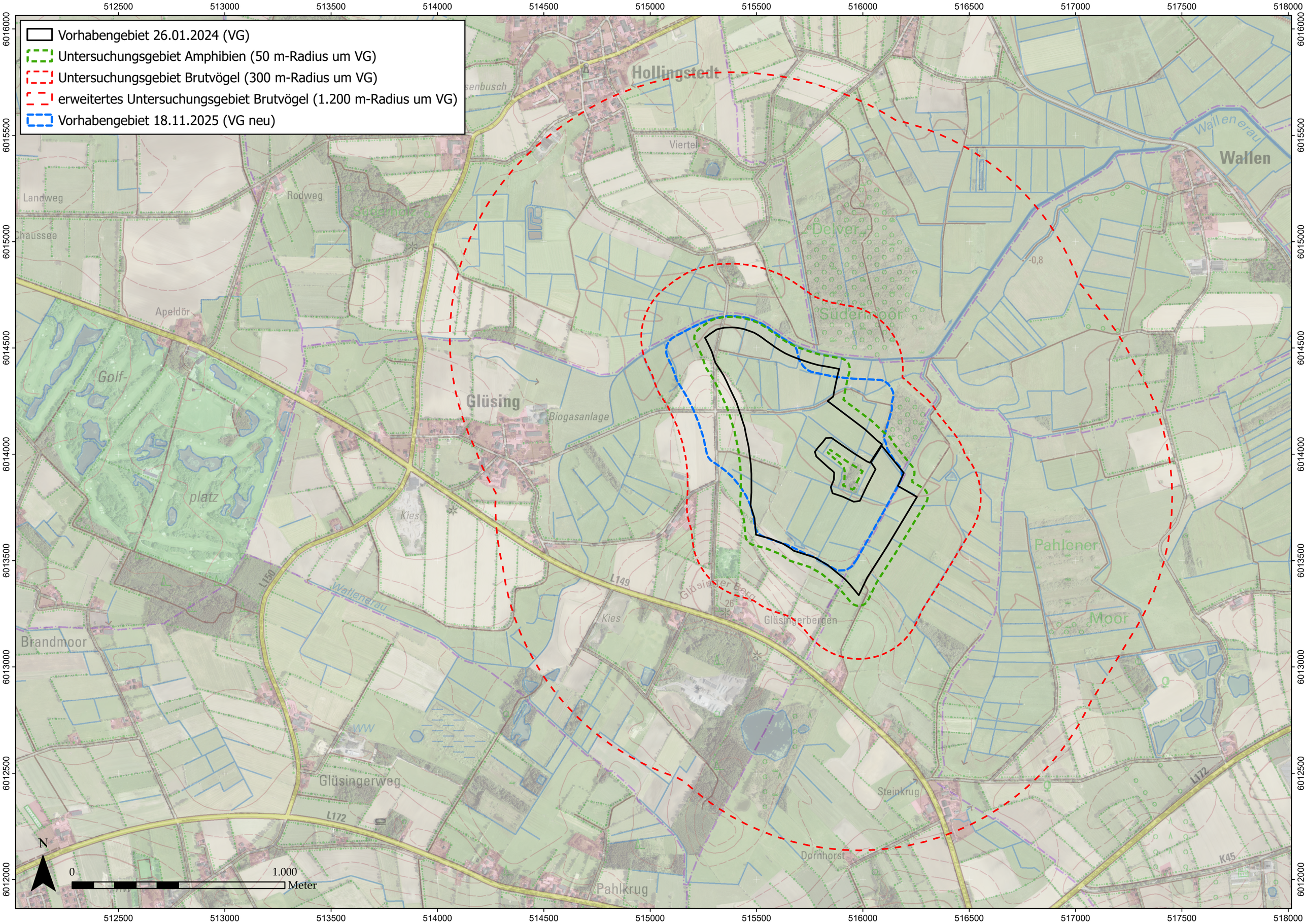
Vorhabengebiet 26.01.2024 (VG)
Untersuchungsgebiet Amphibien (50 m-Radius um VG)
Untersuchungsgebiet Brutvögel (300 m-Radius um VG)
erweitertes Untersuchungsgebiet Brutvögel (1.200 m-Radius um VG)
Vorhabengebiet 18.11.2025 (VG neu)
512500
513000
513500
514000
514500
515000
515500
516000
516500
517000
517500
518000
6016000
6015500
6015000
6014500
6014000
6013500
6013000
6012500
6012000
Hollingstedt
Viertel
Wallen
Wallenerau
Landweg
Rodweg
Chaussee
Apeldör
Golf-
platz
Glüsing
Biogasanlage
Kies
L149
L150
L172
K45
Glüsinger Berg
Glüsingerbergen
Brandmoor
Glüsingerweg
Pahlkrug
Dornhorst
Steinkrug
Pahlener
Moor
Delver
Süderhoor
N
0
1.000
Meter