

LANDSCHAFTSPLAN GEMEINDE SCHAALBY

ENTWICKLUNG

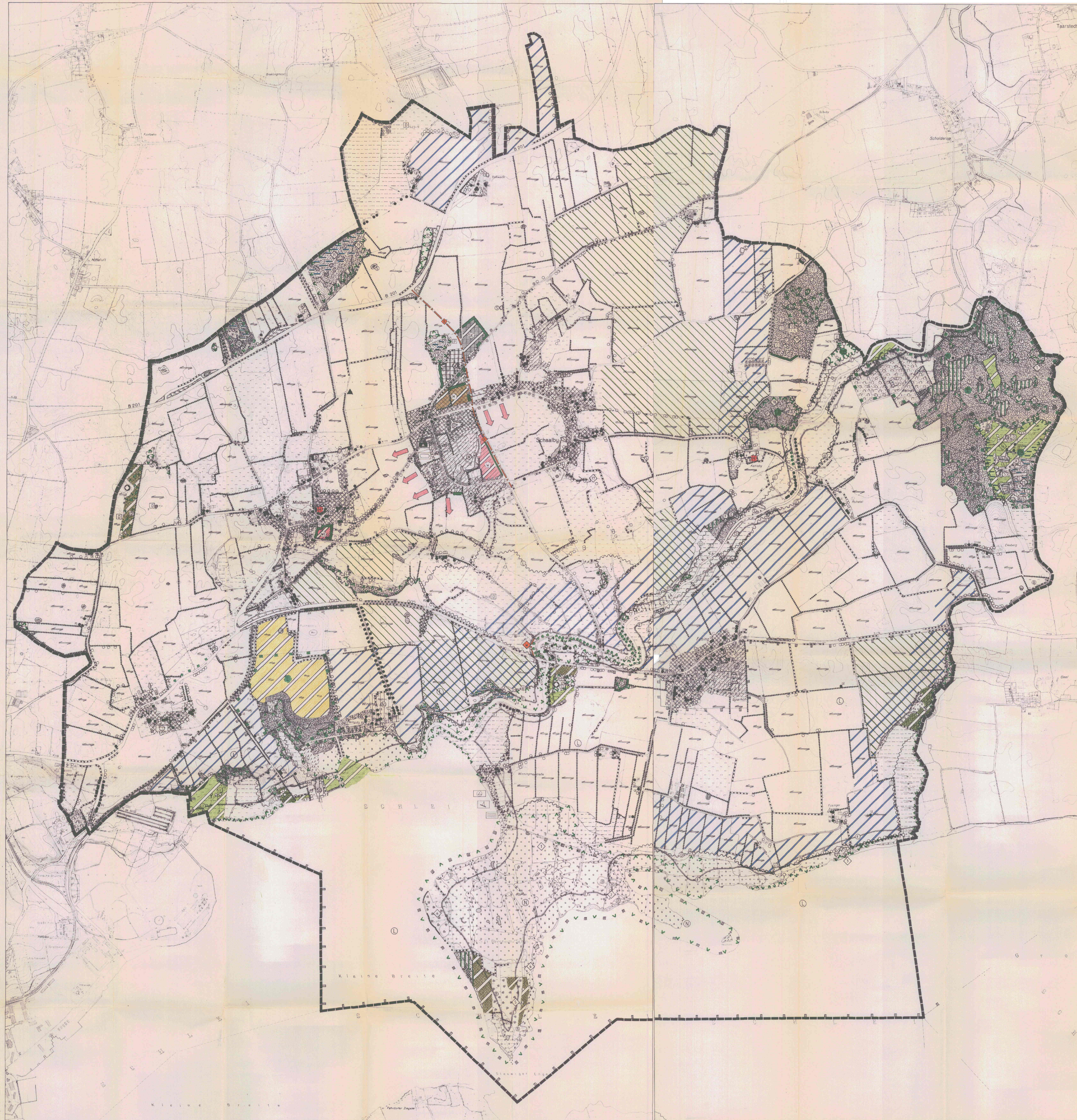

PLANZEICHENERKLÄRUNG ENTWICKLUNG

- SCHUTZGEBIETE (Kap. 6.4.2)**
- Empfehlung zur Ausweisung eines Landschaftsschutzgebietes „Brohmer Wald“
 - Empfehlung zur Erweiterung des Landschaftsschutzgebietes „Nördliches Schaalby“
 - Empfehlung zur Ausweisung eines Geschützten Landschaftsteils
 - Naturdenkmal
- BIOTOPMASSNAHMEN**
- natürliche Waldreihung (Kap. 6.2.1)
 - Waldschneise durch Anpflanzung und freie Sukzession (Kap. 6.2.1)
 - Erhöhung des Laubgehalts im Laub-Nadel-Mischwald (Kap. 6.2.1)
 - Anlage von Waldrandern (Kap. 6.2.1)
 - Sukzession, Aufgabe der Flächenordnung (Kap. 6.2.2)
 - Extensive Flächennutzung (Kap. 6.2.3)
 - Düngung der Knochendüfte (Kap. 6.2.12)
 - Anhebung des Wasserstandes, bzw. Schließen der Entlassungsgräben
- ERHOLUNG (Kap. 6.7)**
- Wanderweg
 - Radweg
- BAULICHE NUTZUNG (Kap. 6.6.1)**
- mögliche Wohnbebauung
 - Planungsrichtung weiterer möglicher Wohnbebauung
 - mögliches Mischgebiet
 - mögliches Gewerbegebiet (B, F, Plan)
- KENNZEICHNUNGEN**
- Vorrangige Flächen für den Naturschutz, exklusive der Kleingewässer (Kap. 6.4.3)
 - Flächen für Maßnahmen zum Schutz, zur Pflege und zur Entwicklung von Natur und Landschaft, Ausgewählte Flächen (Kap. 6.6.1.4)
 - Historische Gärten (Kap. 6.4.5)
 - Umwandlung in landwirtschaftliche Nutzfläche, 1/3 Planungsbestandsverfahren (Kap. 6.6.8)

Vorstand der UMR Schleswig - Flensburg vom 12. November 1999 gegen:

- Wohnbebauung im Ortsteil Schaalby (südlich der Mühlenstraße)
- Wohnbebauung im Ortsteil Fising (westlicher und südlicher Ortsrand) im Landschaftsschutzgebiet „Nördliches Schaalby“
- Wohnbebauung im Ortsteil Moldert (östlicher Ortsrand)

bauliche Entwicklungsbestanden, die über die dargestellten Flächen hinausgehen

PLANZEICHENERKLÄRUNG BESTAND

- BIOTYPEN / FLÄCHENNUTZUNG**
- 1. WALD**
- Naturnaher Wald (geschützt nach § 15a NatSchG)
 - Reiner Eichenwald
 - Eichen-Buchwald
 - Buchwald
 - Eichen-Eiche-Auenwald (geschützt nach § 15a NatSchG)
 - Eichenwald (geschützt nach § 15a NatSchG)
 - Birkenwald (geschützt nach § 15a NatSchG)
 - Lichtung
 - Naturnaher Wald (geschützt nach § 15a NatSchG)
 - Sonstige Laubwald
 - Laub-Nadel-Mischwald
 - Talwälder
 - Nadelwald-Nadelauflandung
 - Waldrand
- 2. GRÜNLAND / SALZWEISE / ACKER**
- Grünland (ackerfahrig)
 - Trockenes, mageres Grünland
 - Sonstiges Grünland (geschützt nach § 72 NatSchG) gemessungspflichtig
 - Böden- und seltene Grünweiden (geschützt nach § 15a NatSchG)
 - Grünland-Brüche (ackerfahrig)
 - Sonstige Grünland (geschützt nach § 72 NatSchG) gemessungspflichtig
 - Salzweiden (geschützt nach § 15a NatSchG)
 - Acker-Ackerbrunnenflur
- 3. WEITERE BIOTYPEN**
- Höhle (geschützt nach § 15a NatSchG)
 - Staudenflur (geschützt nach § 15a NatSchG)
 - Regenflur (geschützt nach § 15a NatSchG)
 - Hede (geschützt nach § 15a NatSchG)
 - Naturnaher Feuchtwald (geschützt nach § 15a NatSchG)
 - Hochmoor-Pfeifergässchen
 - Sonstige Sukzessionsfläche (z. T. geschützt nach § 15a NatSchG)
- 4. GEWÄSSER**
- Fließgewässer - naturnah
 - Fließgewässer (geschützt nach § 15a NatSchG) ausserhalb der Naturschutzgebiete
 - Fließgewässer - naturnah (geschützt nach § 15a NatSchG)
 - Quellgebiet (geschützt nach § 15a NatSchG)
- 5. KÜSTENBIOTOP**
- Küstentop
 - Strand
 - Schilf, Kiffl / Seehalm im Binnenland (geschützt nach § 15a NatSchG)
 - Strandwall (geschützt nach § 15a NatSchG)
- 6. GEHÖLZE**
- Kreis- und rechteckige Zäunungen (geschützt nach § 15a NatSchG)
 - Kreis- und rechteckige Zäunungen (geschützt nach § 15a NatSchG)
 - Gehölzreihen (einschließlich Zäunungen) (z. T. geschützt nach § 15a NatSchG)
 - Baum-Hecken
 - Baum-Hecken mit Neuanlage
 - Hecken (geschützt nach § 72 NatSchG) gemessungspflichtig
 - Hecke
 - Hecke (geschützt nach § 72 NatSchG) gemessungspflichtig
- 7. SONSTIGE**
- Grünland (geschützt nach § 15a NatSchG)
 - Wald (geschützt nach § 15a NatSchG)
 - Freizeitanlage
 - Obstgarten - Obstweide
- SIEDLUNG / GRÜNLÄCHEN**
- Wohnfläche
 - Mischfläche
 - Gewerbegebiet
 - Sonderfläche
 - Parkplatz
 - Friedhof
 - Sportplatz
 - Spielplatz
 - Schule
- KENNZEICHNUNGEN**
- Naturschutzgebiet (geschützt nach § 11 NatSchG)
 - Landschaftsschutzgebiet (geschützt nach § 18 NatSchG)
 - Naturdenkmal (geschützt nach § 19 NatSchG)
 - Archaeologisches Denkmal, Schutz und Erhaltung mit Nummer der Eintragung im Denkmalschutzgesetz § 9 DSchG
 - Kulturlandschaft, Eintragung im Denkmalschutzgesetz § 9 DSchG
 - Überschneidungsgebiet
 - Erhaltungsschutzstreifen § 11 NatSchG
 - Bauelement
 - Boisliegeplatz
 - Sunstrand
 - Windovergehänge
 - Altanlage
 - Güllebehälter
 - Lage der Biotopfläche
 - Gemeindegrenze

Feuillemäßige Fassung nach § 6.3 LNatSchG gemäß Gemeindevorstand - Beschluss vom 31. August 1999

LANDSCHAFTSPLAN GEMEINDE SCHAALBY

ENTWICKLUNG - ENDGÜLTIGE PLANFASSUNG -

M 1 : 5.000 PLAN 1a

VERFAHREN: **Pro Region**

LANDSCHAFTSPLAN GEMEINDE SCHAALBY

ENTWICKLUNG - ENDGÜLTIGE PLANFASSUNG -

M 1 : 5.000 PLAN 1a

VERFAHREN: **Pro Region**