

Entwurf der 11. Änderung des Flächennutzungsplans der Gemeinde Wrohm für das Gebiet "Grundstück Esch 11"

Verfahrensvermerke

1. Aufgestellt aufgrund des Aufstellungsbeschlusses der Gemeindevertretung vom Die ortsübliche Bekanntmachung des Aufstellungsbeschlusses erfolgte durch Aushang an den Bekanntmachungstafeln vom bis / durch Abdruck in der (Zeitung)/ im amtlichen Bekanntmachungsblatt am
2. Die frühzeitige Beteiligung der Öffentlichkeit nach § 3 (1) Satz 1 BauGB wurde am durchgeführt/ Auf Beschluss der Gemeindevertretung vom wurde nach § 3 (1) Satz 3 BauGB von der frühzeitigen Beteiligung der Öffentlichkeit abgesehen.
3. Die Behörden und sonstigen Träger öffentlicher Belange, die von der Planung berührt sein können, wurden gemäß § 4 (1) i.V.m. § 3 (1) BauGB am unterrichtet und zur Abgabe einer Stellungnahme aufgefordert.
4. Die Gemeindevertretung hat am den Entwurf der 11. Änderung des Flächennutzungsplans und die Begründung beschlossen und zur Auslegung bestimmt.
5. Der Entwurf der 11. Änderung des Flächennutzungsplans und die Begründung haben in der Zeit vom bis während der Öffnungszeiten (Tage, Stunden) nach § 3 (2) BauGB öffentlich ausgelegen. Die öffentliche Auslegung wurde mit dem Hinweis, dass Stellungnahmen während der Auslegungsfrist von jedermann schriftlich oder zur Niederschrift geltend gemacht werden können, am in (Zeitung, amtliches Bekanntmachungsblatt), - bei Bekanntmachung durch Aushang: in der Zeit vom bis durch Aushang- ortsüblich bekannt gemacht. Der Inhalt der Bekanntmachung der Auslegung der Planentwürfe und die nach § 3 (2) BauGB auszulegenden Unterlagen wurden unter "www. de" zur Beteiligung der Öffentlichkeit zusätzlich ins Internet eingestellt.
6. Die Behörden und sonstigen Träger öffentlicher Belange, die von der Planung berührt sein können, wurden gemäß § 4 (2) BauGB am zur Abgabe einer Stellungnahme aufgefordert.
7. Die Gemeindevertretung hat die abgegebenen Stellungnahmen der Öffentlichkeit und der Behörden und sonstigen Träger öffentlicher Belange am geprüft. Das Ergebnis wurde mitgeteilt.
8. Die Gemeindevertretung hat die 11. Änderung des Flächennutzungsplans am beschlossen und die Begründung durch Beschluss gebilligt.
9. Das Ministerium für Inneres, ländliche Räume und Integration des Landes Schleswig-Holstein hat die 11. Änderung des Flächennutzungsplans mit Bescheid vom Az.: - mit Nebenbestimmungen und Hinweisen - genehmigt.
10. Die Gemeindevertretung hat die Nebenbestimmungen durch Beschluss vom erfüllt, die Hinweise sind beachtet. Das Innenministerium des Landes Schleswig-Holstein hat die Erfüllung der Nebenbestimmungen mit Bescheid vom Az.: bestätigt.
11. Die Erteilung der Genehmigung der 11. Änderung des Flächennutzungsplans sowie Internetadresse der Gemeinde und Stelle, bei denen der Plan mit der Begründung und der zusammenfassenden Erklärung auf Dauer während der Sprechstunden von allen Interessierten eingesehen werden kann und die über den Inhalt Auskunft erteilt, wurden am (vom bis) ortsüblich bekannt gemacht. In der Bekanntmachung wurde auf die Möglichkeit einer Geltendmachung von Verfahrens- und Formverstößen und von Mängeln der Abwägung sowie auf die Rechtsfolgen (§ 215 (2) BauGB) hingewiesen. Die 11. Änderung des Flächennutzungsplans wurde mithin am wirksam.

(Ort, Datum, Siegelabdruck)

(Unterschrift)

Planzeichnung

Es gilt die BauNVO von 1990 in der Fassung der Bekanntmachung vom 21. November 2017

Maßstab 1:2.000



Kartengrundlage: © GeoBasis-DE/L VermGeo SH
Kreis Dithmarschen - Gemeinde Wrohm - Gemarkung Wrohm, Flur 6

Zeichenerklärung

Art der Baulichen Nutzung (§5 (2) Nr. 1 BauGB)



Sonstiges Sondergebiet - Elektrotechnik

Flächen zum Schutz von Boden, Natur und Landschaft (§5 (2) Nr. 10 BauGB)

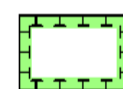

Knick

Nachrichtliche Übernahme



Anbauverbotszone K 38

Sonstige Planzeichen



Grenze der 11. Flächennutzungsplanänderung

Hinweis

Der Geltungsbereich der 11. Flächennutzungsplanänderung befindet sich teilweise in einem archäologischen Interessengebiet. Es wird daher auf § 15 Denkmalschutzgesetz hingewiesen.

Übersichtskarte

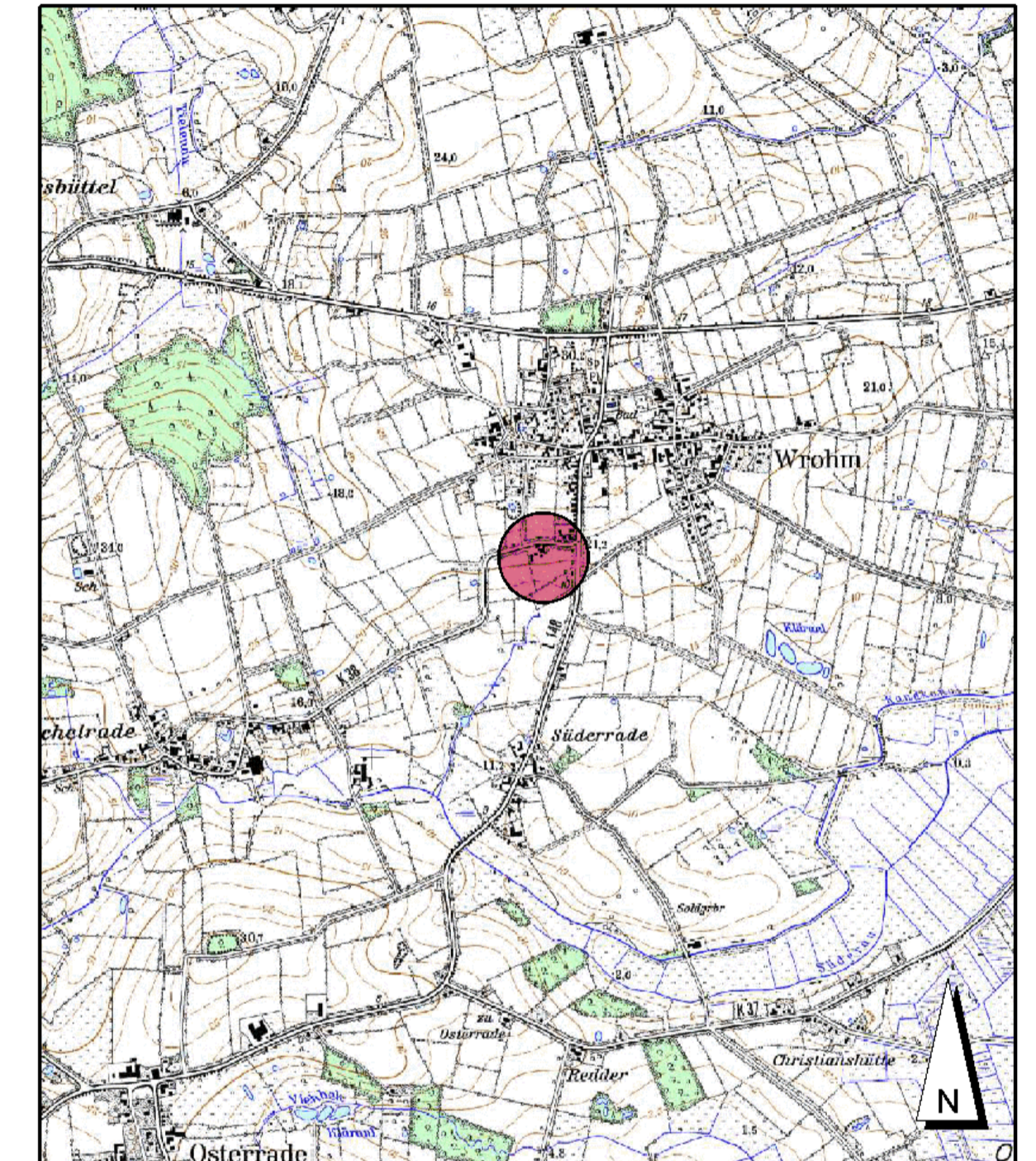

Entwurf, 18.07.2024

TK25, Maßstab 1:25.000

**Entwurf der 11. Änderung
des Flächennutzungsplans
der Gemeinde Wrohm**

für das Gebiet "Grundstück Esch 11"

SASS & KOLLEGEN
Ingenieurgesellschaft

Grossers Allee 24
25767 Albersdorf

Tel. 0 48 35 - 97 77 0
Fax 0 48 35 - 97 77 22

info@sass-und-kollegen.de
www.sass-und-kollegen.de