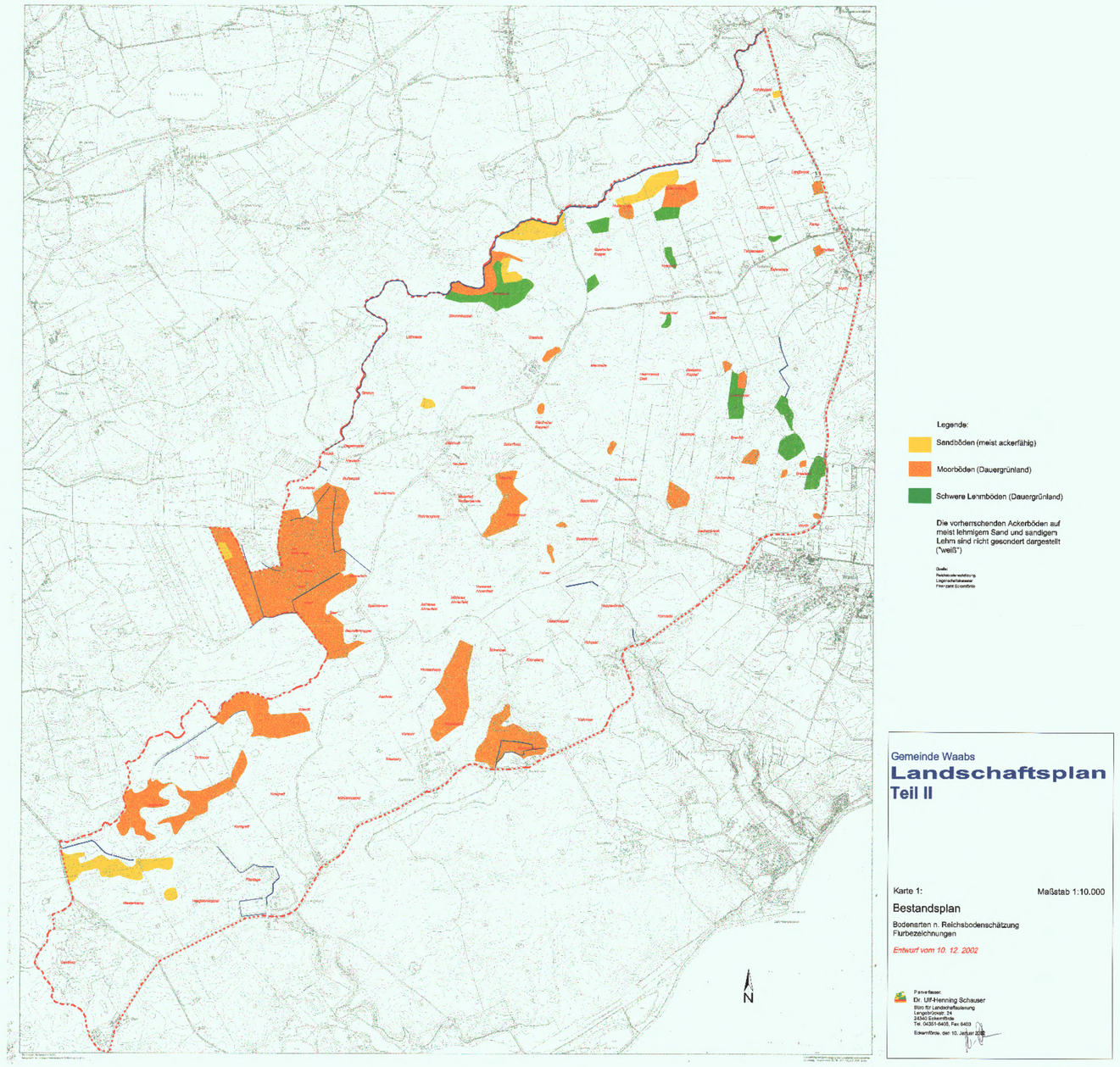

Legende:

Sandböden (meist ackerfähig)

Moorböden (Dauergrünland)

Schwere Lehmböden (Dauergrünland)

Die vorherrschenden Ackerböden auf meist lehmigem Sand und sandigem Lehm sind nicht gesondert dargestellt ("weiß")

Quelle:
Bodenarten-Verteilung
Liegenschaftskarten
Feld- und Grundbücher

Gemeinde Waabs

Landschaftsplan
Teil II

Karte 1: Maßstab 1:10.000

Bestandsplan

Bodenarten n. Reichsbodenschätzung
Flurbezeichnungen

Entwurf vom 10. 12. 2002

Fernsehen:
Dr. Ulf-Henning Schauser
Büro für Landschaftsplanung
Langenbrunnen 24
24340 Eckernförde
Tel. 04351-6455, Fax 6459

Eckernförde, den 10. Januar 2003