M. 1:5.000

GLINDE

Oststeinbek

Legende

Bestand

- Hauptverkehrszüge
- Wald gem. Umweltportal SH
- Waldabstand 30 m
- Kleingewässer
- Flächen für Erholungsnutzung (Golfclub, Kleingartenanlage, Park)
- Friedhof
- Biotopverbundsystem gem. Umweltportal SH
- Kompensations- und Ökokontoflächen gem. Umweltportal SH
- Biotope/LRT gem. Biotopkartierung SH

Sonstige Bestandserfassung

- Gemeindegrenze
- Siedlungsrand
- Übergeordnete Verkehrswege

Ergebnis Flächenbewertung

- mittel- bis langfristige Potentialflächen (ohne Priorisierung)

1. Prüfebene

- 5c Alternativfläche, nicht geeignet gem. Ergebnis 1. Prüfebene
- 7 Alternativfläche, geeignet gem. Ergebnis 1. Prüfebene

2. Prüfebene

- 4d Alternativfläche, nicht geeignet gem. Ergebnis 2. Prüfebene
- 10 Alternativfläche, bedingt geeignet gem. Ergebnis 2. Prüfebene

Übersichtskarte — ohne Maßstab

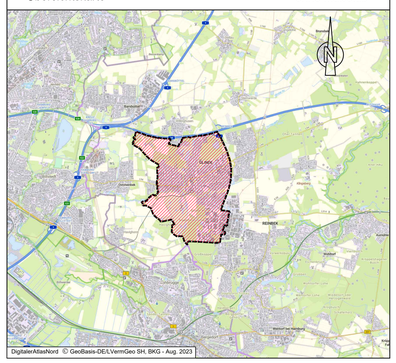

Stadt Glinde

Standortalternativenprüfung zur 35. Änderung des Flächennutzungsplanes

Kreis Stormarn

Plangrundlage:
DTK 5000
Stand: April 2022

Gemeinde: Glinde
Gemarkung: Glinde
Flur: mehrere

GSP
GOSCH & PRIEWE
Ingenieurgesellschaft mbH
Beratende Ingenieure (VBI)

23843 Bad Oldesloe
Paperbarg 4
Tel.: 0 45 31 / 67 07 - 0
Fax: 0 45 31 / 67 07 - 79
E-mail: oldesloe@gsp-ig.de
Internet: www.gsp-ig.de

Stand: 27.10.2023 / Buj. / Sp

P-Nr.: 22 / 1399