

48. Änderung als Berichtigung des Flächennutzungsplanes der Gemeinde Barsbüttel, OT Stellau

(im Rahmen der Aufstellung des Bebauungsplanes Nr. 4.13)

Planzeichnung

Es gilt die BauNVO i.d.F. der Bekanntmachung vom 21.11.2017 (BGBl. I S.3786)

M. 1:5000

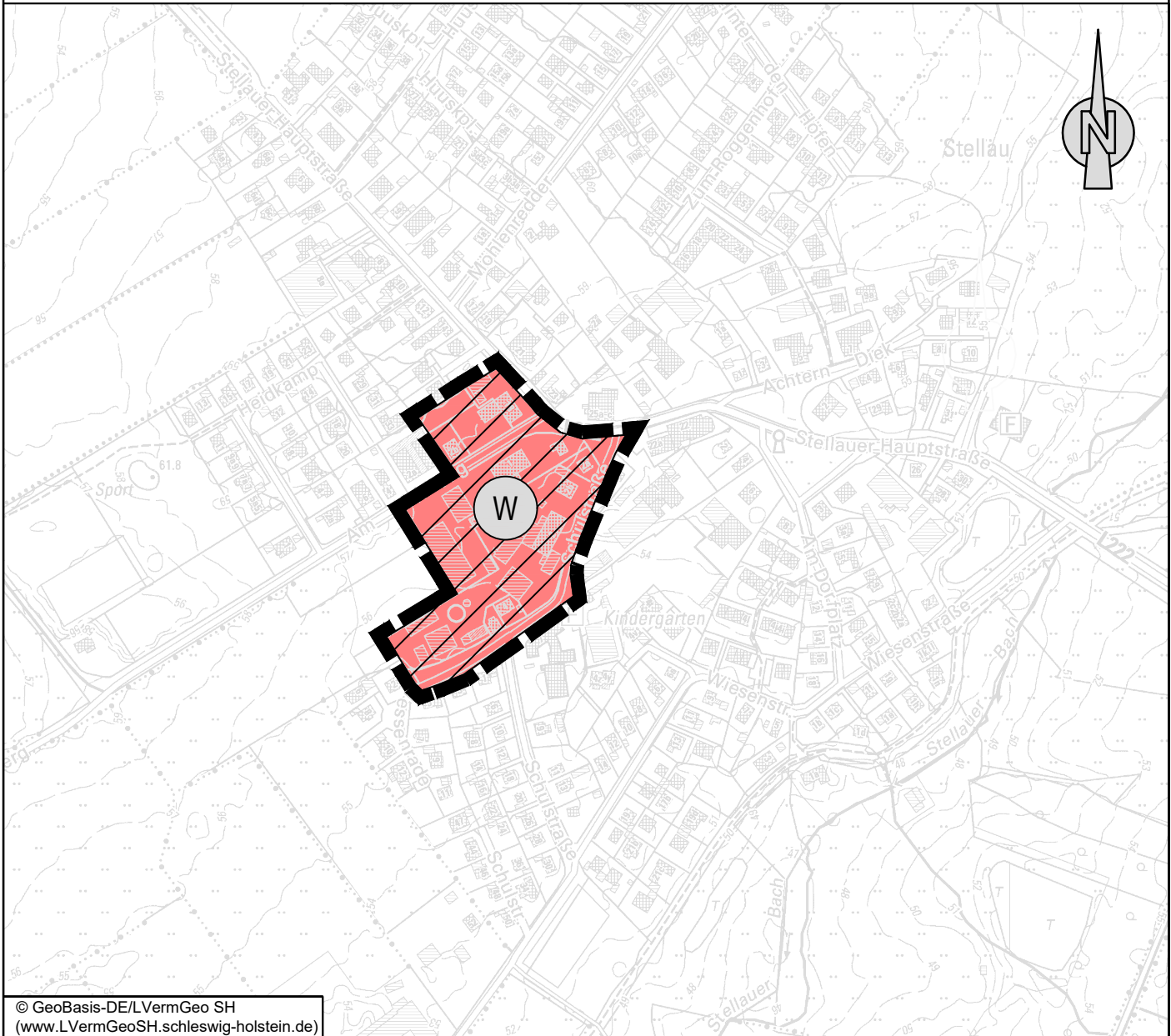

© GeoBasis-DE/LVermGeo SH
(www.LVermGeoSH.schleswig-holstein.de)

Planzeichen Erläuterungen

Art der baulichen Nutzung

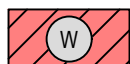

Wohnbauflächen

Rechtsgrundlagen

§ 5 (2) Nr.1 BauGB

§ 1 (1) Nr. 1 BauNVO

Sonstige Planzeichen



Grenze des räumlichen Geltungsbereiches der
48. Änderung des Flächennutzungsplanes

§ 5 Abs. 1 BauGB

GSP

GOSCH & PRIEWE
Ingenieurgesellschaft mbH
Beratende Ingenieure (VBI)

23843 Bad Oldesloe
Paperberg 4
Tel.: 0 45 31 / 67 07 - 0
Fax: 0 45 31 / 67 07 - 79
E-mail: oldesloe@gsp-ig.de
Internet: www.gsp-ig.de