Gemeinde Grödersby:
Vorhabenbezogener Bebauungsplan VB Nr. 3

für das Gebiet "Werft Königstein"

Planzeichnung (Teil A) Stand: 29. August 2022 - Entwurf -

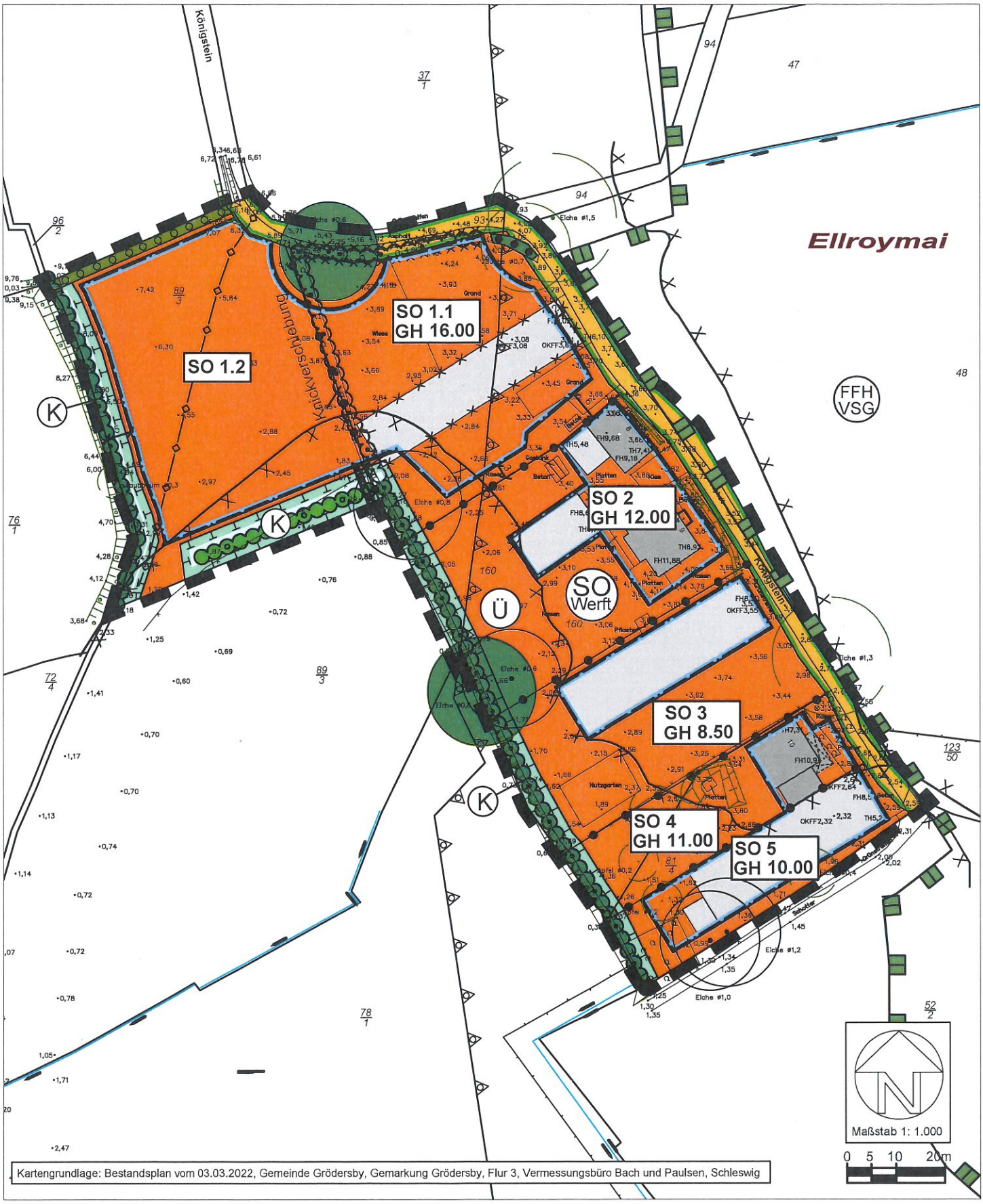

Kartengrundlage: Bestandsplan vom 03.03.2022, Gemeinde Grödersby, Gemarkung Grödersby, Flur 3, Vermessungsbüro Bach und Paulsen, Schleswig