

Planzeichnung

M. 1:5000

Es gilt die BauNVO von 1990 i.d.F. vom 04.05.2017

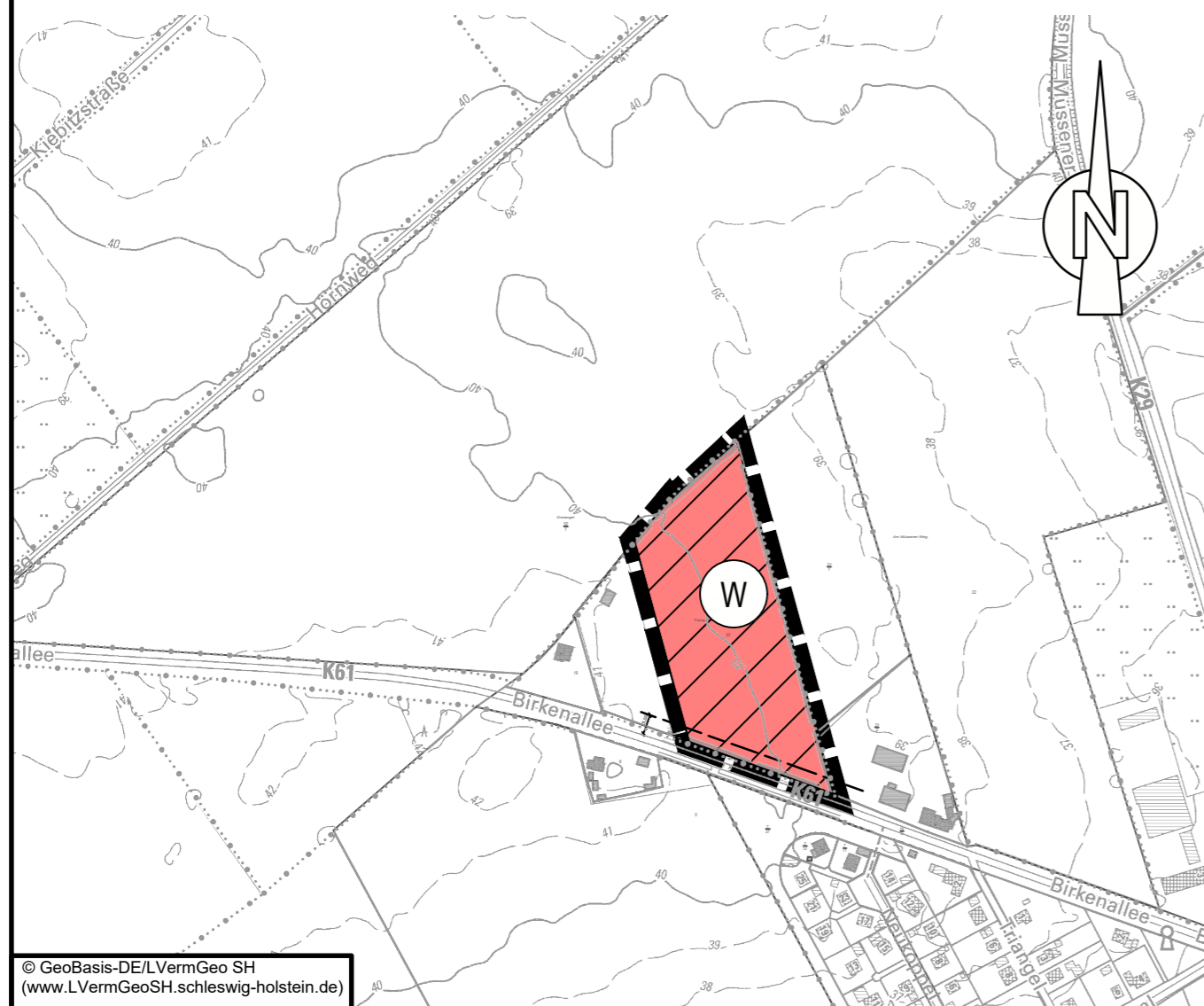

© GeoBasis-DE/LVermGeo SH
(www.LVermGeoSH.schleswig-holstein.de)

Ausschnitt aus der 2. Änderung des Flächennutzungsplanes



Planzeichenerklärung

Planzeichen Erläuterungen

Darstellungen

Art der baulichen Nutzung

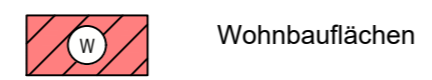

Nachrichtliche Übernahmen



Sonstige Planzeichen

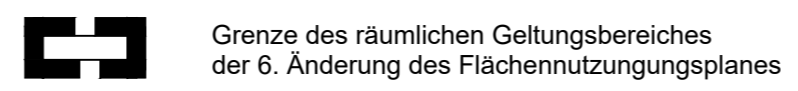

Rechtsgrundlagen

§ 5 Abs. 2 Nr.1 BauGB

§ 1 Abs. 1 Nr. 1 BauNVO

§ 5 Abs. 4 BauGB

§ 29 Abs. 1A StrWG
oder § 9 Abs. 1 FStrG

§ 5 Abs. 1 BauGB

Übersichtskarte

ohne Maßstab

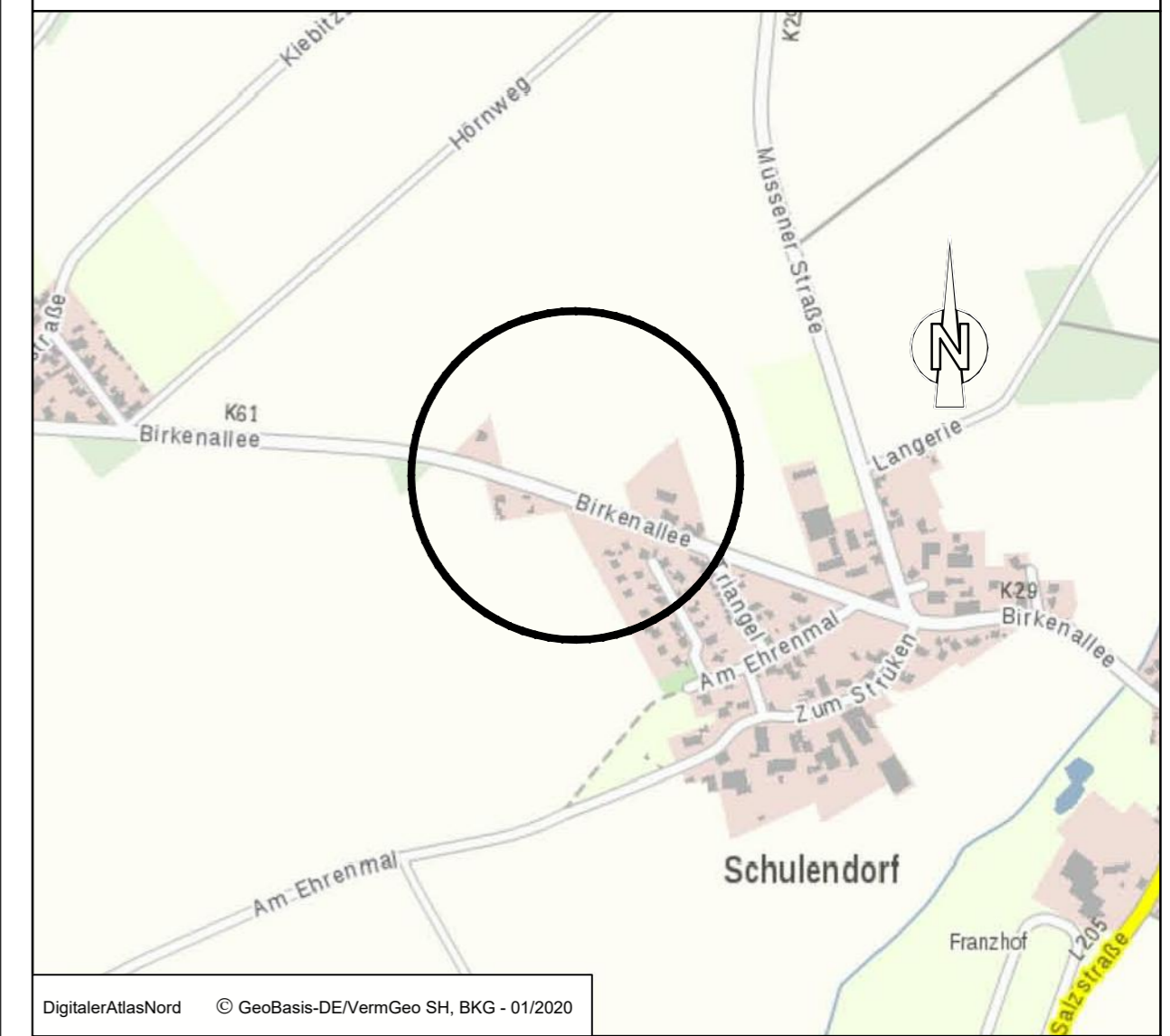

DigitalerAtlasNord © GeoBasis-DE/VermGeo SH, BKG - 01/2020

Gemeinde Schulendorf 6. Änderung des Flächennutzungsplanes "Nördlich der Birkenallee (K 61), Ortsausgang Richtung Bartelsdorf"

Kreis Herzogtum Lauenburg

Verfahrensstand nach BauGB

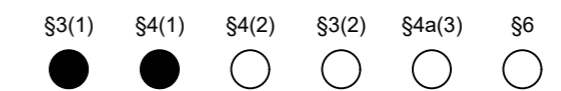

GSP

GOSCH & PRIEWE
Ingenieurgesellschaft mbH
Beratende Ingenieure (VBI)

23843 Bad Oldesloe
Paperberg 4
Tel.: 0 45 31 / 67 07 - 0
Fax: 0 45 31 / 67 07 - 79
E-mail: oldesloe@gsp-ig.de
Internet: www.gsp-ig.de

Stand: 25.02.2021 / SR

P-Nr.: 20 / 1235