

M. 1 : 1000

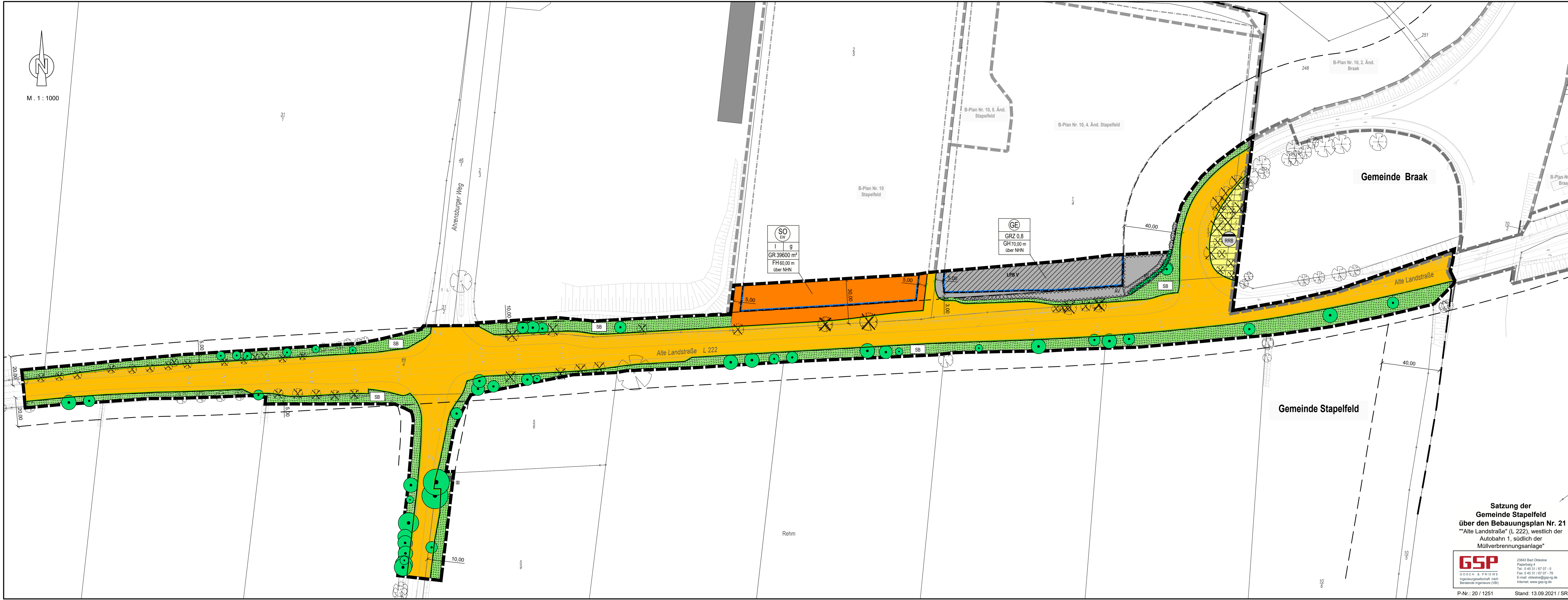

Satzung der  
Gemeinde Stapelfeld  
über den Bebauungsplan Nr. 21  
"Alte Landstraße" (L 222), westlich der  
Autobahn 1, südlich der  
Müllverbrennungsanlage"

**GSP**  
GÖSCH & PRIEWIE  
Ingenieurgesellschaft mbH  
Beratende Ingenieure (VBI)

23843 Bad Oldesloe  
Papierberg 4  
Tel.: 0 45 31 / 67 07 - 0  
Fax: 0 45 31 / 67 07 - 79  
E-mail: oldesloe@gsp-ig.de  
Internet: www.gsp-ig.de