

Auszug aus dem Liegenschaftskataster

Liegenschaftskarte 1:2000

Erstellt am 13.12.2017

Flurstück: 149
Flur: 1
Gemarkung: Brekendorf

Gemeinde: Brekendorf
Kreis: Rendsburg-Eckernförde

Landesamt für Vermessung und Geoinformation Schleswig-Holstein



Ertelnde Stelle: L VermGeo SH

Mercatorstraße 1

24106 Kiel

Telefon: 0431-383-2019

E-Mail: Geoserver@L.VermGeo.landsh.de

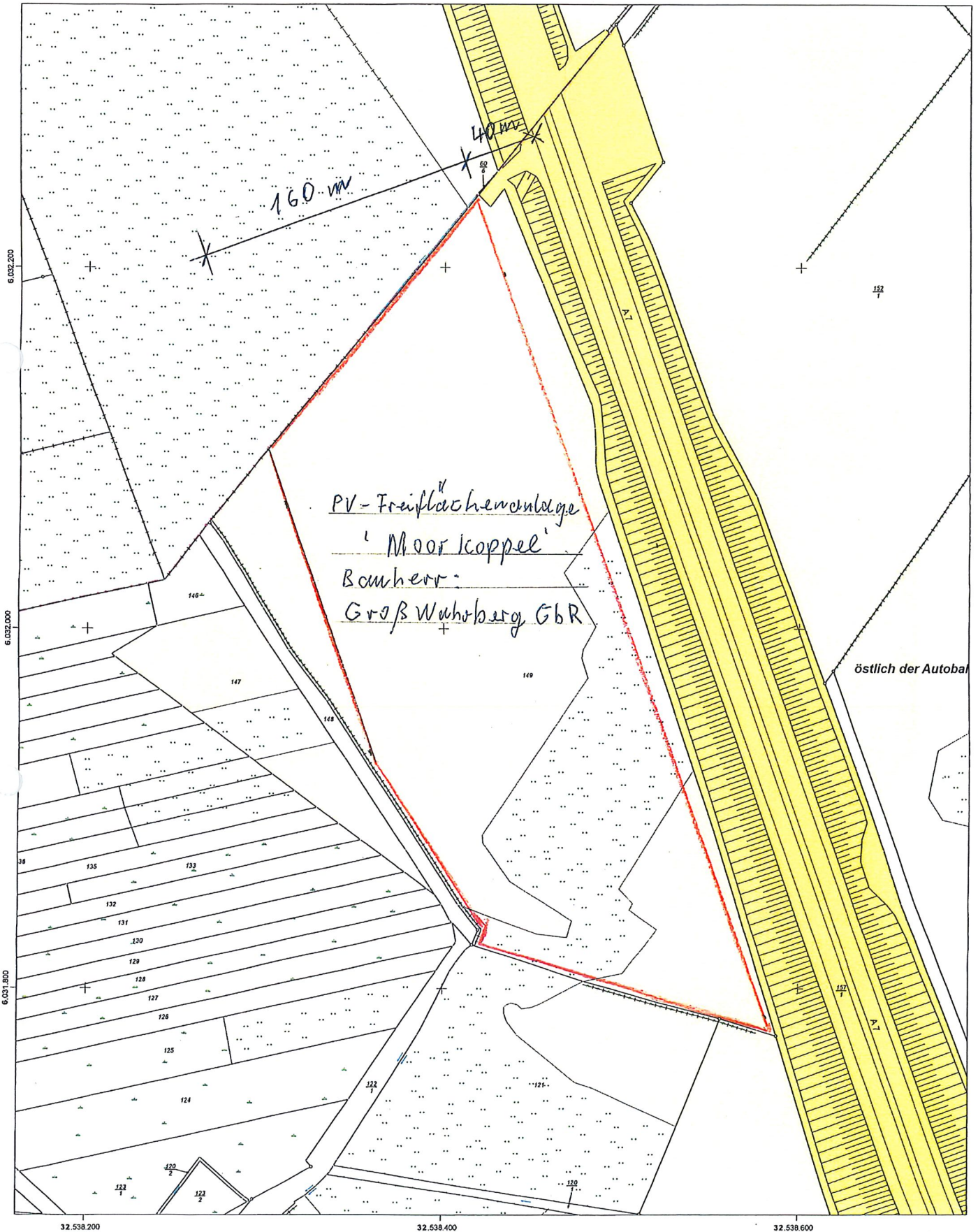

32.538.200

32.538.400

32.538.600

Maßstab: 1:2000



Meter

Für den Maßstab dieses Auszugs aus dem Liegenschaftskataster ist der ausgedruckte Maßstabsbalken maßgebend. Dieser Auszug ist maschinell erstellt und wird nicht unterschrieben. Vervielfältigung, Umarbeitung, Veröffentlichung und Weitergabe an Dritte nur mit Zustimmung des Landesamtes für Vermessung und Geoinformation Schleswig-Holstein oder zum eigenen Gebrauch (§9 Vermessungs- und Katastergesetz i.d.F. vom 12.05.2004, geändert durch Gesetz vom 15.12.2010).



im Bau
PV-Freiflächenanlage

'Groß Wahrberg'

Bauabschnitt 1-6

Bauherr: Groß Wahrberg GbR

in Planung
PV-Freiflächenanlage

'Groß Wahrberg II'

Bauabschnitt 7

Bauherr: Groß Wahrberg GbR

Gross Wahrberg

(Erden, Lockergestein)

