Planzeichenerklärung

- Regionaler Grünzug gem. Regionalplan
- Landschaftsschutzgebiet gem. § 26 BNatSchG i.V.m. § 15 LNatSchG
- Wasserflächen
- Knick gem. § 30 BNatSchG i.V.m. § 21 LNatSchG
- Wald gem. § 2 LWaldG
- Gehölzfläche
- Geotop gem. LRP 2020
- Oberirdische Stromleitung (110-kV-Freileitung)
- Unterirdische Gas-Hochdruckleitung
- Areal mit potenziell geeigneten Standorten für Photovoltaik
- Umgrenzung von Flächen für geplante Maßnahmen gem. § 5 (2) 10 BauGB
- Abstandsflächen in Metern
- Gemeindegrenze
- Geltungsbereich

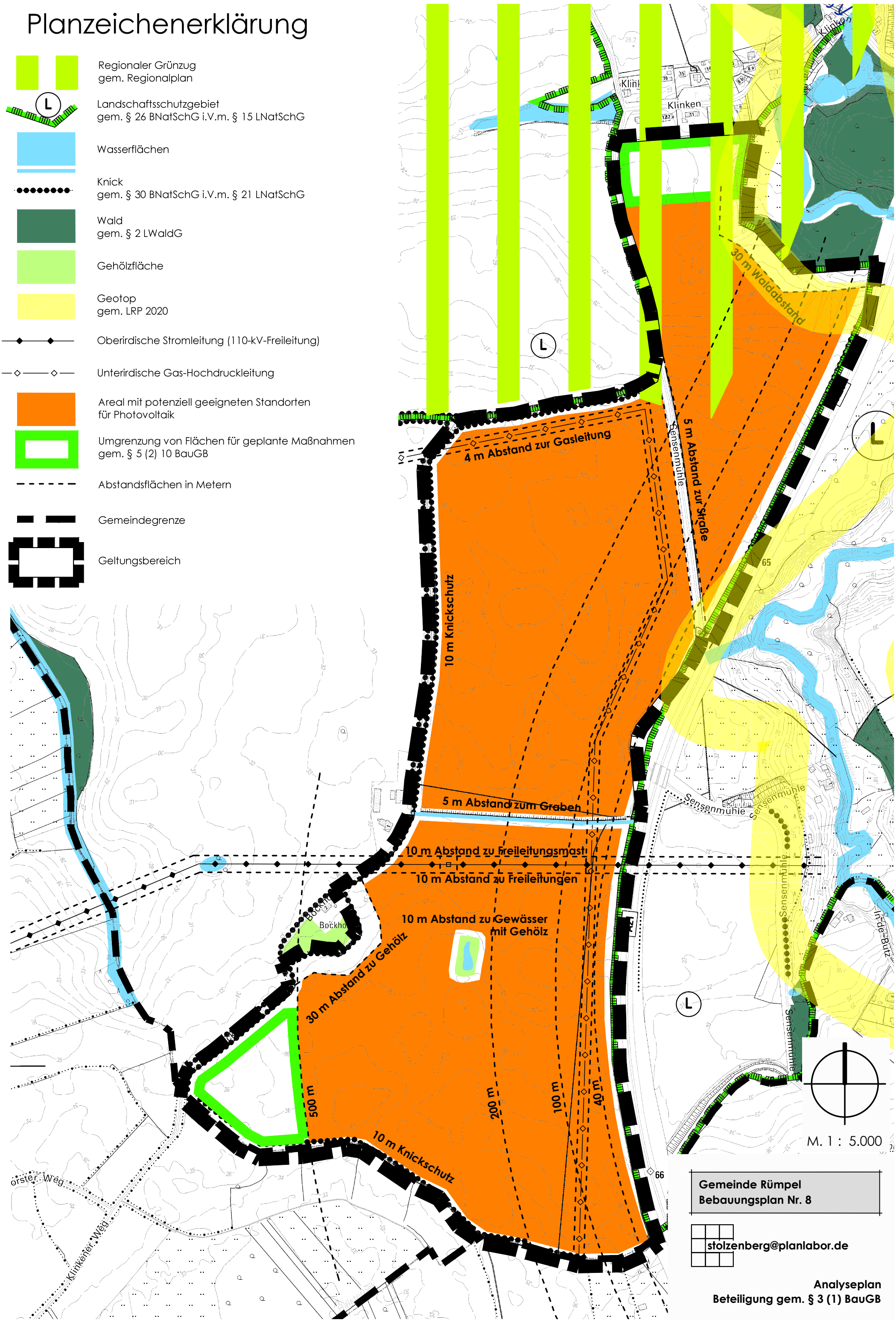

Gemeinde Rümpel
Bebauungsplan Nr. 8

stolzenberg@planlabor.de

Analyseplan
Beteiligung gem. § 3 (1) BauGB