

1208

Ba-01
Doppel-Carport
Stand: 22.03.2023

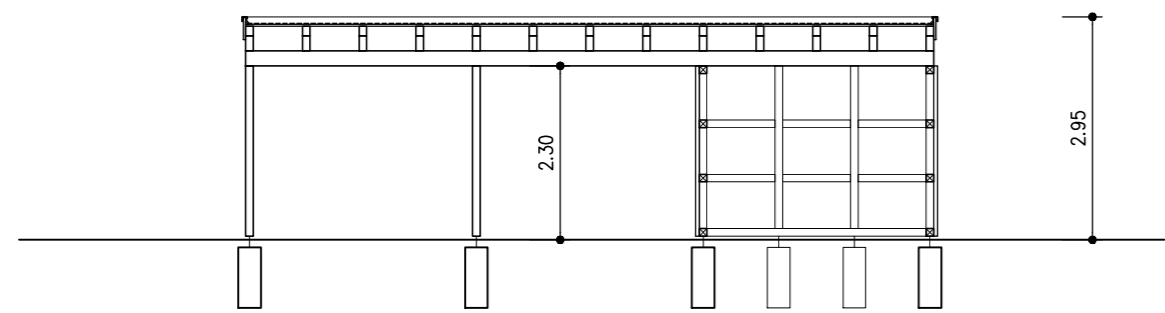

Längsschnitt A-A

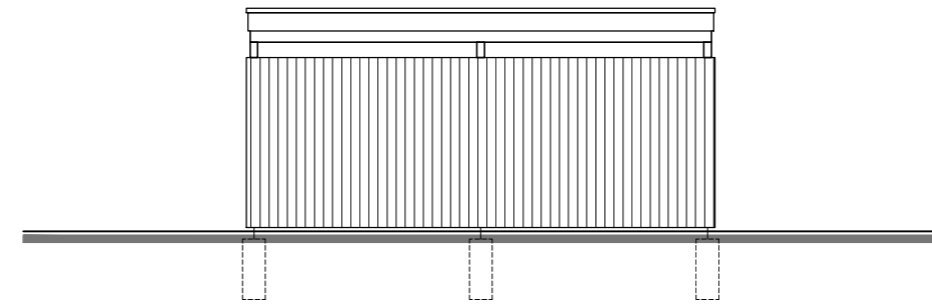
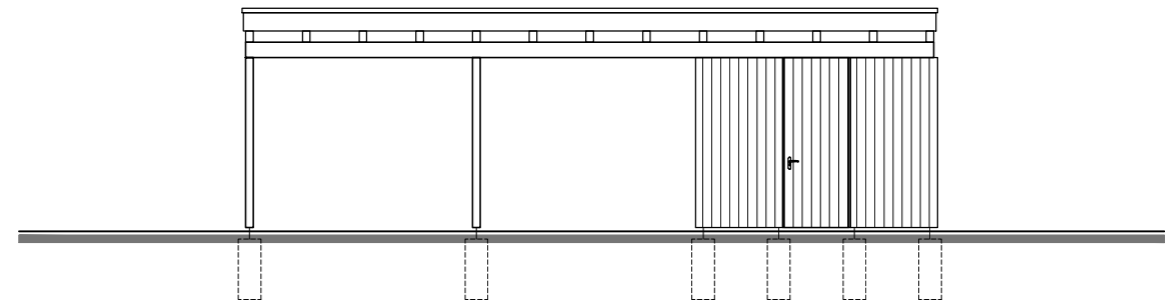
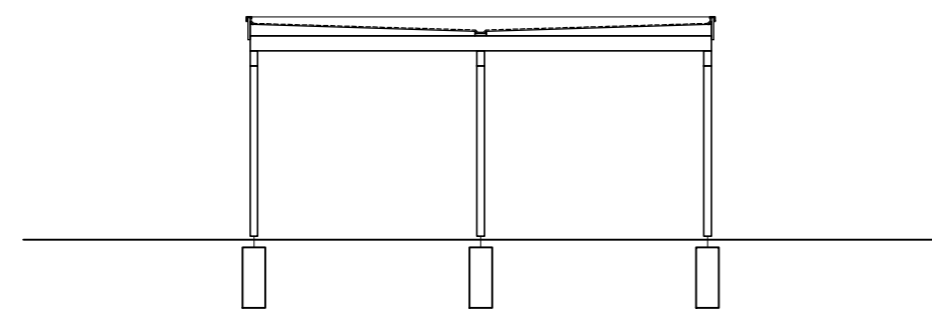

Querschnitt B-B

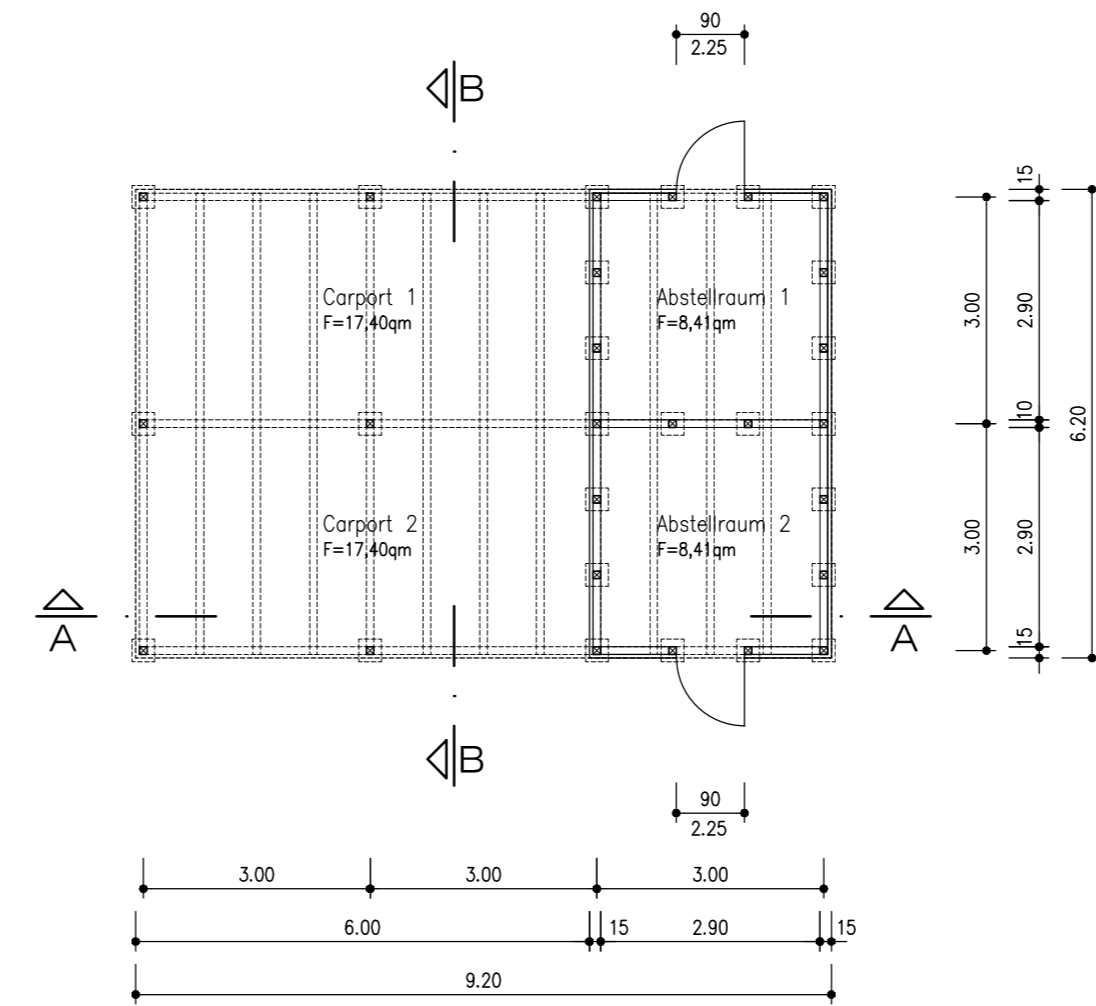

Grundriss

kienast und kienast
Architekten PartG mbB

Architekten Ingenieure Partner
23879 Mölln Danziger Str. 21

Tel.: 04542/3233
e-mail: info@kienastundkienast.de
www.kienastundkienast.de

Bauvorhaben: **Neubau von Doppelcarports**
Ellerwiesenweg 3
21514 Güster

Bauherr: **PSC Immobiliengesellschaft mbH**
Ellerwiesenweg 9b
21514 Güster

Freigegeben am: _____ Unterschrift: _____

DER ARCHITEKT
Datum: _____ Unterschrift: _____

Planbez.: **Grundriss, Schnitte u. Ansichten**

Der Entwurf ist gesetzlich urheberrechtlich geschützt. Weitergabe, Vervielfältigungen und Verwertung dieser Unterlagen ist nur mit Zustimmung des Entwurfsverfassers möglich.

Gez.: Cor	Datum: 22.03.2023	Objekt Nr. 1208
Plan Gr.: 75/29,7cm	Maßstab: 1:100	Plan Nr.: Ba-01