

LANDSCHAFTSPLAN DANNEWERK

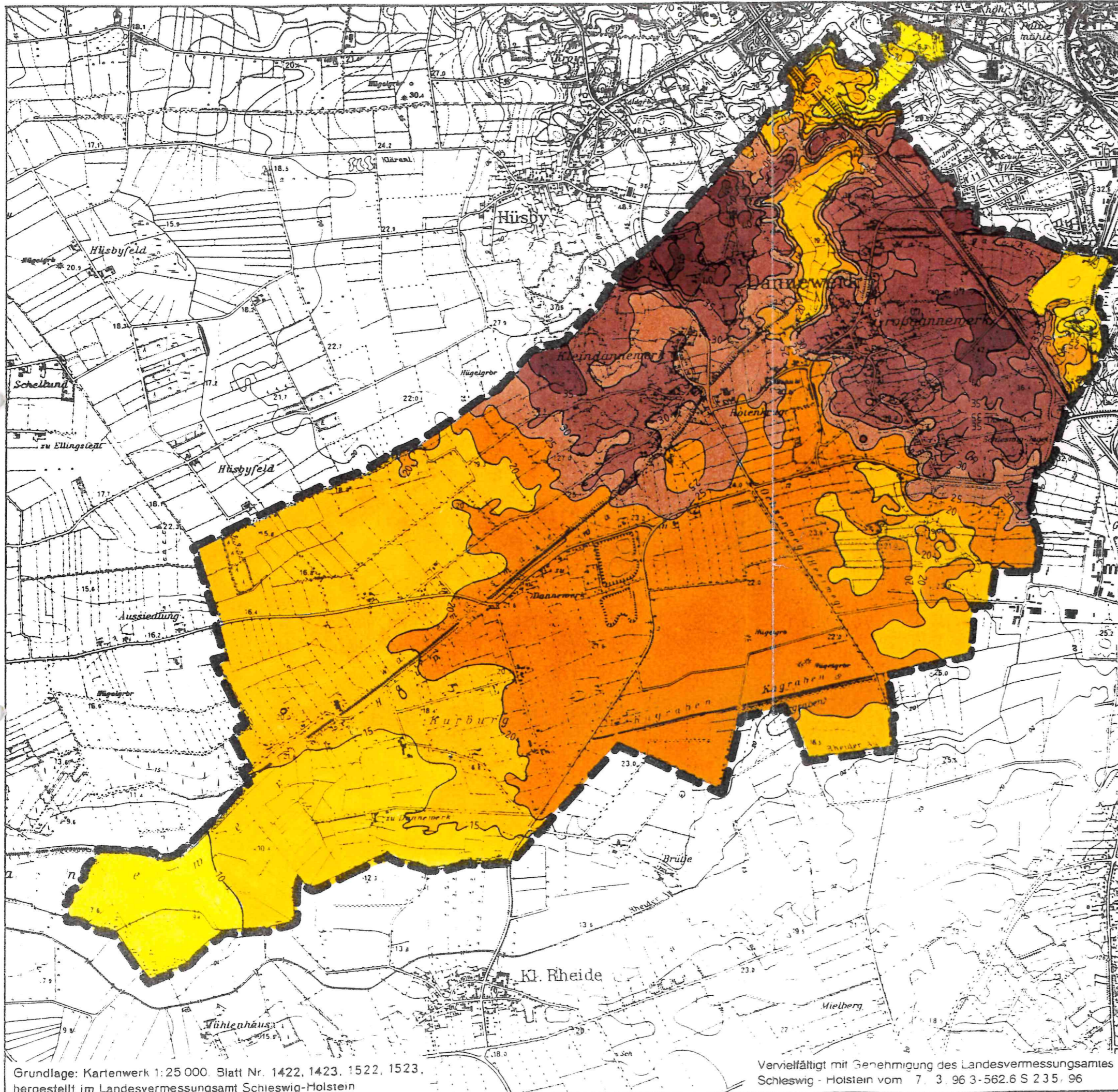

Relief

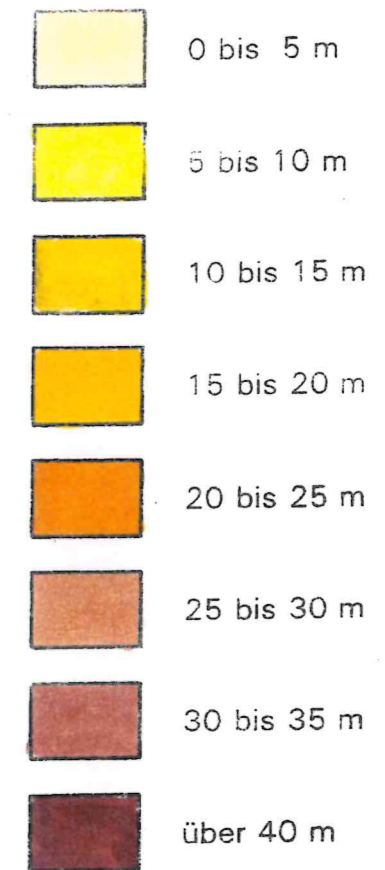

Karte Nr. 1

Maßstab 1 : 25 000



Ernst Springer Landschaftsarchitekt BDLA

Dannewerker Str. 33 24866 Busdorf/Schleswig

Tel. (04621) 9396 - 0 Fax. (04621) 9396-66

993

Grundlage: Kartenwerk 1:25 000. Blatt Nr. 1422, 1423, 1522, 1523,
hergestellt im Landesvermessungsamt Schleswig-Holstein

Vervielfältigt mit Genehmigung des Landesvermessungsamtes
Schleswig - Holstein vom 7. 3. 96 3-562.6 S 235, 96

LANDSCHAFTSPLAN DANNEWERK

Geologie

Quelle: Geologische Karte des Kreises Schleswig, M. 1 : 100 000
Geologische Übersichtskarte, M. 1 : 200 000,
Blatt CC 1518 - Flensburg

-  Grundmoräne
(Geschiebelehm, Geschiebemergel)
-  Glazifluviale Ablagerungen
(Sand, untergeordnet Kies)
-  Glazifluviale Ablagerungen,
Sander (Sand, untergeordnet Kies)
-  Anmoortorf über weichselzeitlicher
Sanderbildung
-  Niedermoortorf über weichselzeit-
licher Sanderbildung
-  Niedermoortorf
(Bruchwald-, Schilf- und Seggentorf)
-  Dünen, überwiegend holozän
(Feinsand, z.T. mittelsandig)
-  Geowissenschaftlich schützens-
wertes Objekt

Karte Nr. 2

Maßstab 1 : 25 000



Ernst Springer Landschaftsarchitekt BDLA
Dannewerker Str. 33 24866 Busdorf/Schleswig
Tel. (04621) 9396 - 0 Fax. (04621) 9396-66

993

Grundlage: Kartenwerk 1:25 000 Blatt Nr. 1422, 1423, 1522, 1523,
hergestellt im Landesvermessungsamt Schleswig-Holstein

Vervielfältigt mit Genehmigung des Landesvermessungsamtes
Schleswig - Holstein vom 7. 3. 96 3-562.6 S 235/96

LANDSCHAFTSPLAN DANNEWERK

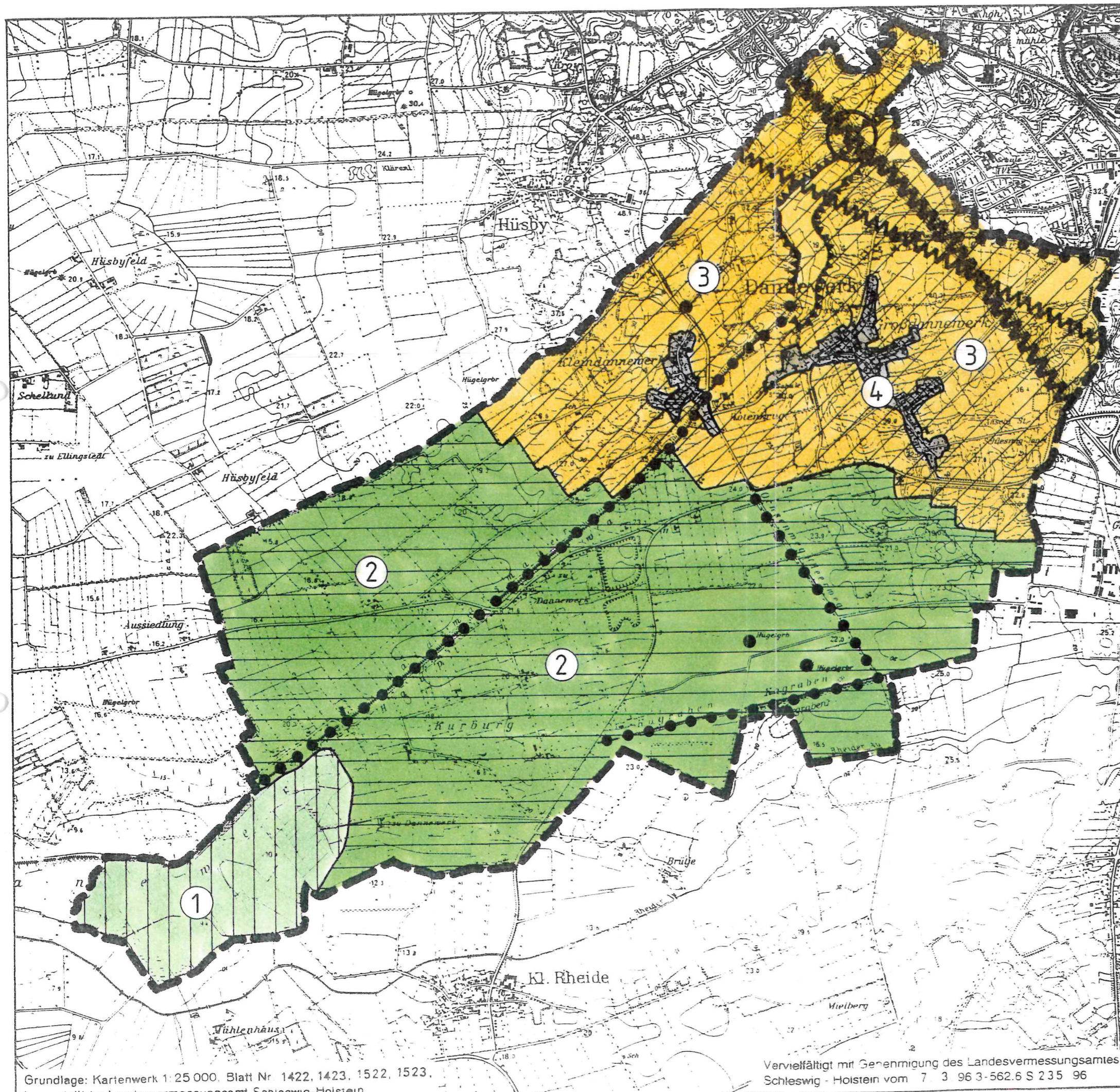

Landschaftsbild

Landschaftseinheiten

- ① Eider-Treene-Sorge-Niederung
- ② Schleswiger Vorgeest
- ③ Schwansen
- ④ Siedlungsbereich

Denkmäler

- Kulturlandschaftsprägende Einzel-
elemente mit örtlicher Wirkung
- Lineare kulturhistorische Denkmal-
anlage von europaweiter Bedeutung
- ⊠ Historischer Ortskern
- ▲▲▲▲▲ Markantes Relief

Störungen

- Zerschneidung naturräumlicher
Zusammenhänge
- ⋯ Störung des Landschaftsbildes durch
Überlandleitung und Verkehrstrassen
- ⋯⋯ Schwere Störung des Landschafts-
bildes durch Verkehrstrassen mit
besonderer Barrierewirkung

Karte Nr. 3

Maßstab 1 : 25 000



Ernst Springer Landschaftsarchitekt BDLA
 Dannewerker Str. 33 24866 Busdorf/Schleswig
 Tel. (04621) 9396 - 0 Fax. (04621) 9396-66
 993

Grundlage: Kartenwerk 1:25 000 Blatt Nr. 1422, 1423, 1522, 1523, herstellt im Landesvermessungsamt Schleswig-Holstein

Vervielfältigt mit Genehmigung des Landesvermessungsamtes Schleswig - Holstein vom 7. 3. 96 3-562.6 S 235 96

LANDSCHAFTSPLAN DANNEWERK

Boden

Quelle: Bodenkarte Schleswig-Holstein, 1981, M. 1 : 500 000
 Entwicklungskonzept Raum Schleswig, Karte Flächenfunktion
 Bestandsanalyse, Maßheimer 1995, M. 1 : 25 000

-  Parabraunerde
-  Heidepodsol
-  Gley-Podsol mit Orterde
oder Ortstein
-  Anmoor und Niedermoor
-  Altablagerungen
-  Gefährdung durch Winderosion
-  Bodenabbau aktiv / abgeschlossen
-  Lagerstätte / Rohstoffvorkommen
hochwertiger Kiese und Sande

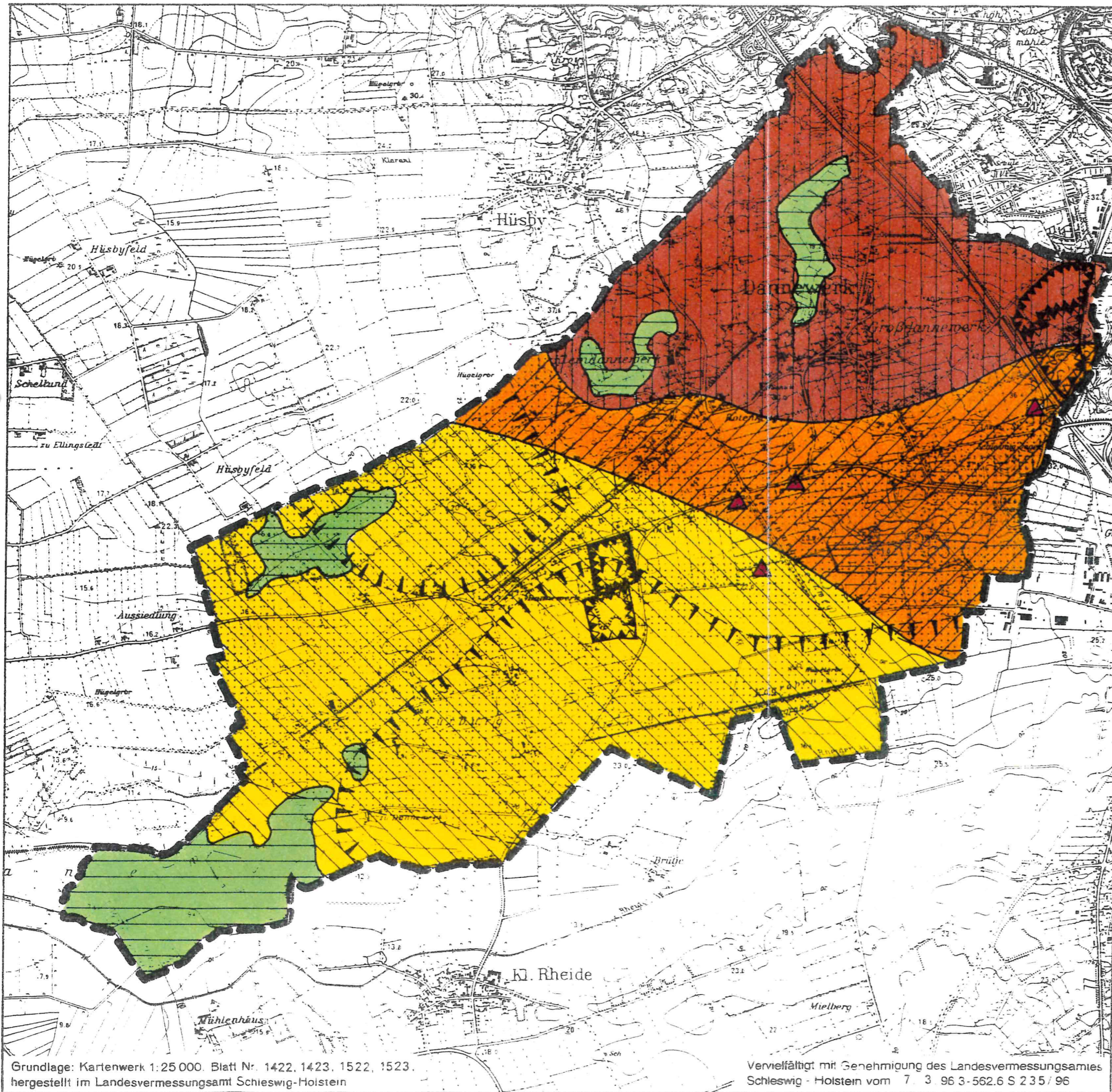

Karte Nr. 4

Maßstab 1 : 25 000



Ernst Springer Landschaftsarchitekt BDLA
 Dannewerker Str. 33 24866 Busdorf/Schleswig
 Tel. (04621) 9396 - 0 Fax. (04621) 9396-66
 993









Grundlage: Kartenwerk 1:25 000, Blatt Nr. 1422, 1423, 1522, 1523,
 hergestellt im Landesvermessungsamt Schleswig-Holstein

Vervielfältigt mit Genehmigung des Landesvermessungsamtes
 Schleswig - Holstein vom 7. 3. 96 3-562.6 S 235 / 96

LANDSCHAFTSPLAN DANNEWERK

Wasser

Quelle: Entwicklungskonzept Raum Schleswig, Karte Flächenfunktion
Bestandsanalyse, Maßheimer 1995, M. 1 : 25 000

-  Flächen mit geringem Grundwasserflurabstand
-  Stillgewässer
-  Fließgewässer
-  - bedingt naturnah
-  - naturfern
-  - verrohrt
-  Wasserschongebiet
-  Gewässerschutzstreifen (§ 11 LNatSchG)
-  Altablagerungen

Karte Nr. 5

Maßstab 1 : 25 000



Ernst Springer Landschaftsarchitekt BDLA

Dannewerker Str. 33 24866 Busdorf/Schleswig

Tel. (04621) 9396 - 0 Fax. (04621) 9396-66

993

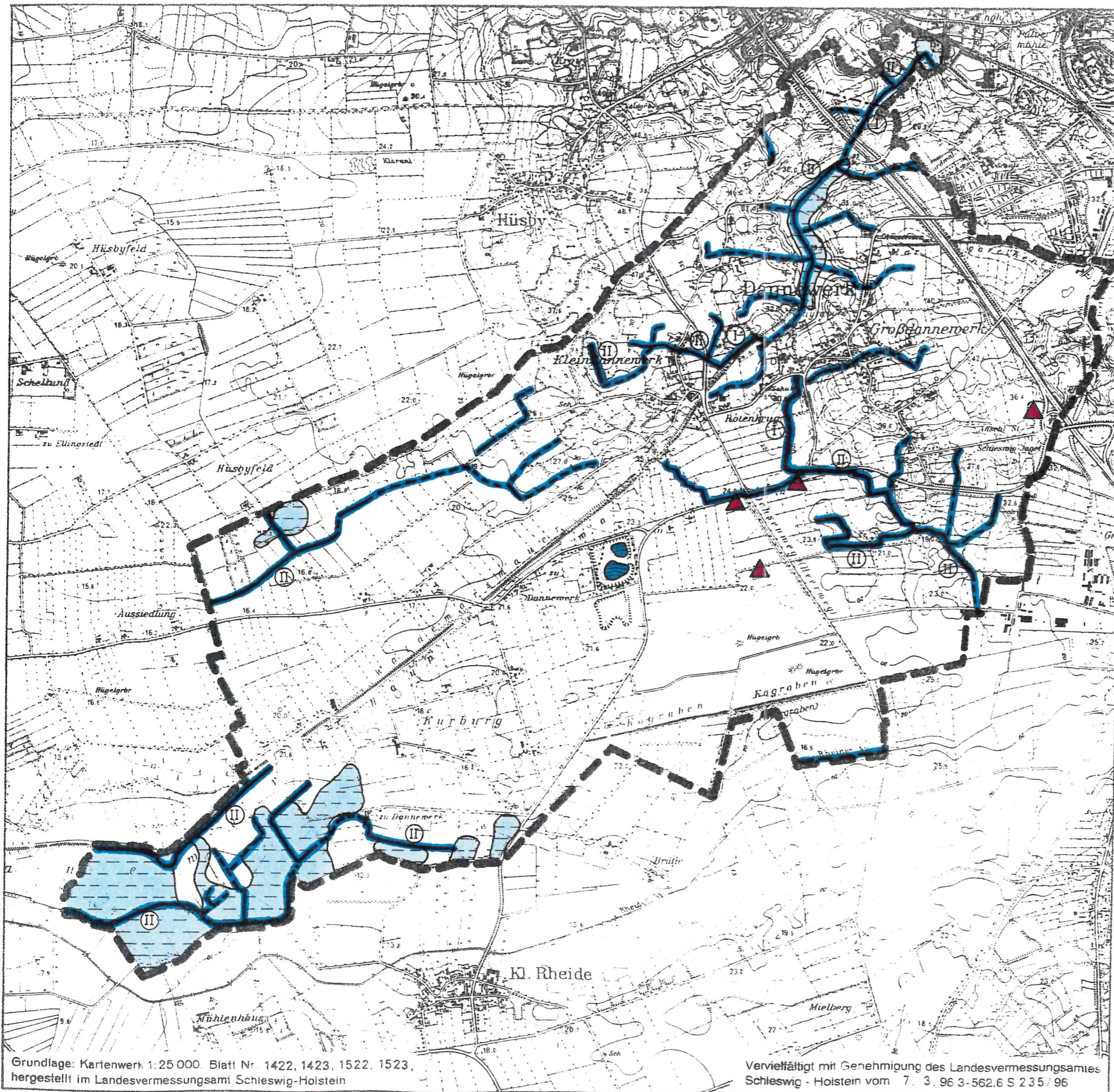







Grundlage: Kartenwerk 1:25 000, Blatt Nr. 1422, 1423, 1522, 1523,
hergestellt im Landesvermessungsamt Schleswig-Holstein

Vervielfältigt mit Genehmigung des Landesvermessungsamtes
Schleswig - Holstein vom 7. 3. 96 3-562.6 S 235 / 96

LANDSCHAFTSPLAN DANNEWERK

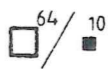
Vorhandene Schutzgebiete

-  Naturschutzgebiet
-  Landschaftsschutzgebiet
-  Archäologisches Denkmal mit Nummer des Denkmalsbuches (flächig / punktuell)
-  Besondere Denkmale in Nachbargemeinden, die sich auf das Gemeindegebiet auswirken
-  Archäologisches Denkmal mit Nummer der Landesaufnahme (flächig / punktuell)
-  Grabungsschutzgebiet
-  Sonstige Kulturdenkmale

Bauschutzbereich Flugplatz Jagel

 Abgrenzung des Anflugsektors

Lärmschutzbereich Flugplatz Jagel

 Abgrenzung der Schutzzone I

 Abgrenzung der Schutzzone II

Karte Nr. 6

Maßstab 1 : 25 000



Ernst Springer Landschaftsarchitekt BDLA
 Dannewerker Str. 33 24866 Busdorf Schleswig
 Tel. (04621) 9396-0 Fax. (04621) 9396-66

993

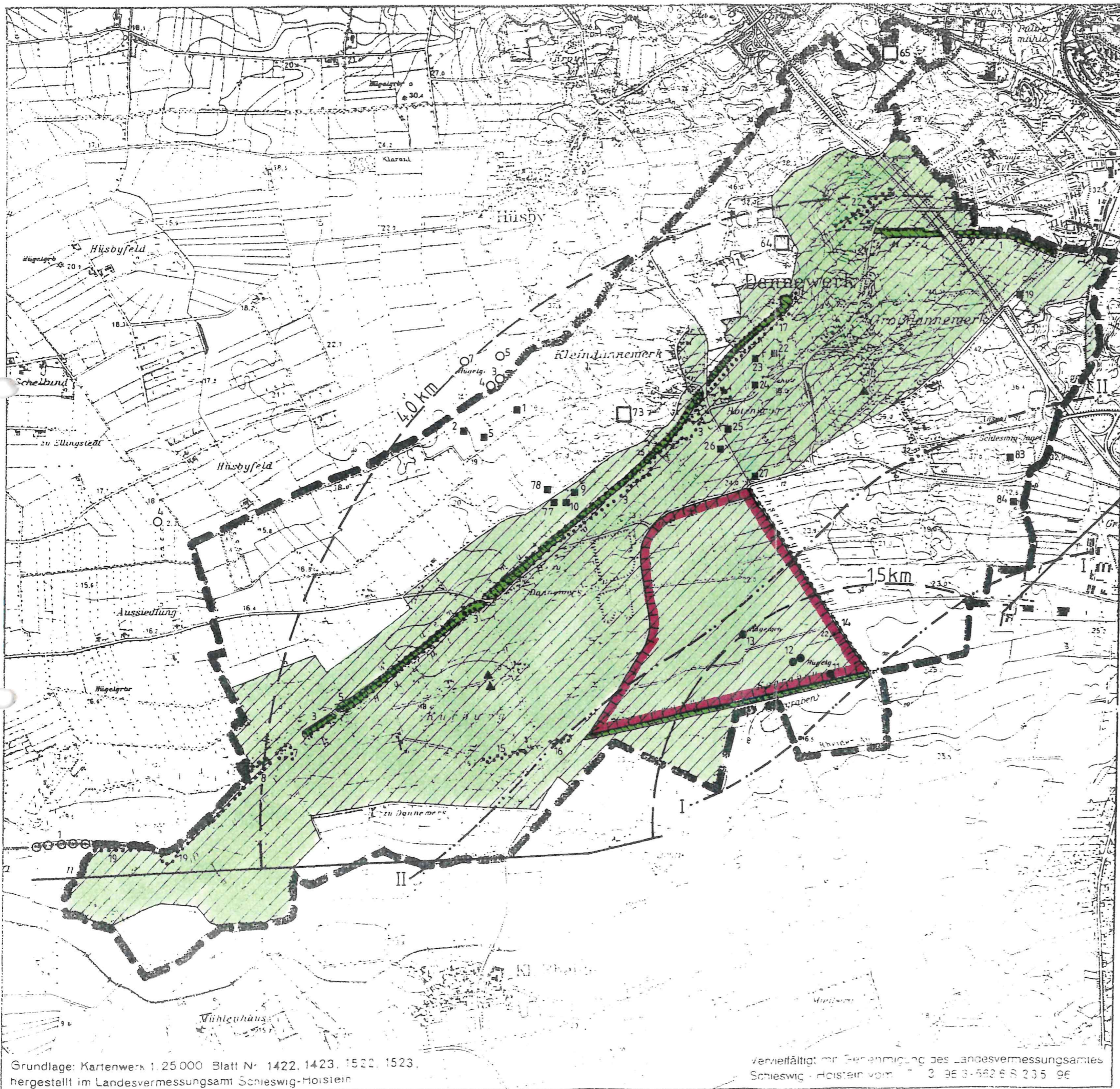

Grundlage: Kartenwerk 1:25 000 Blatt Nr. 1422, 1423, 1522, 1523,
 hergestellt im Landesvermessungsamt Schleswig-Holstein

vervielfältigt mit Genehmigung des Landesvermessungsamtes
 Schleswig-Holstein vom 2. 96 8-562 6 5 2 3 5 96

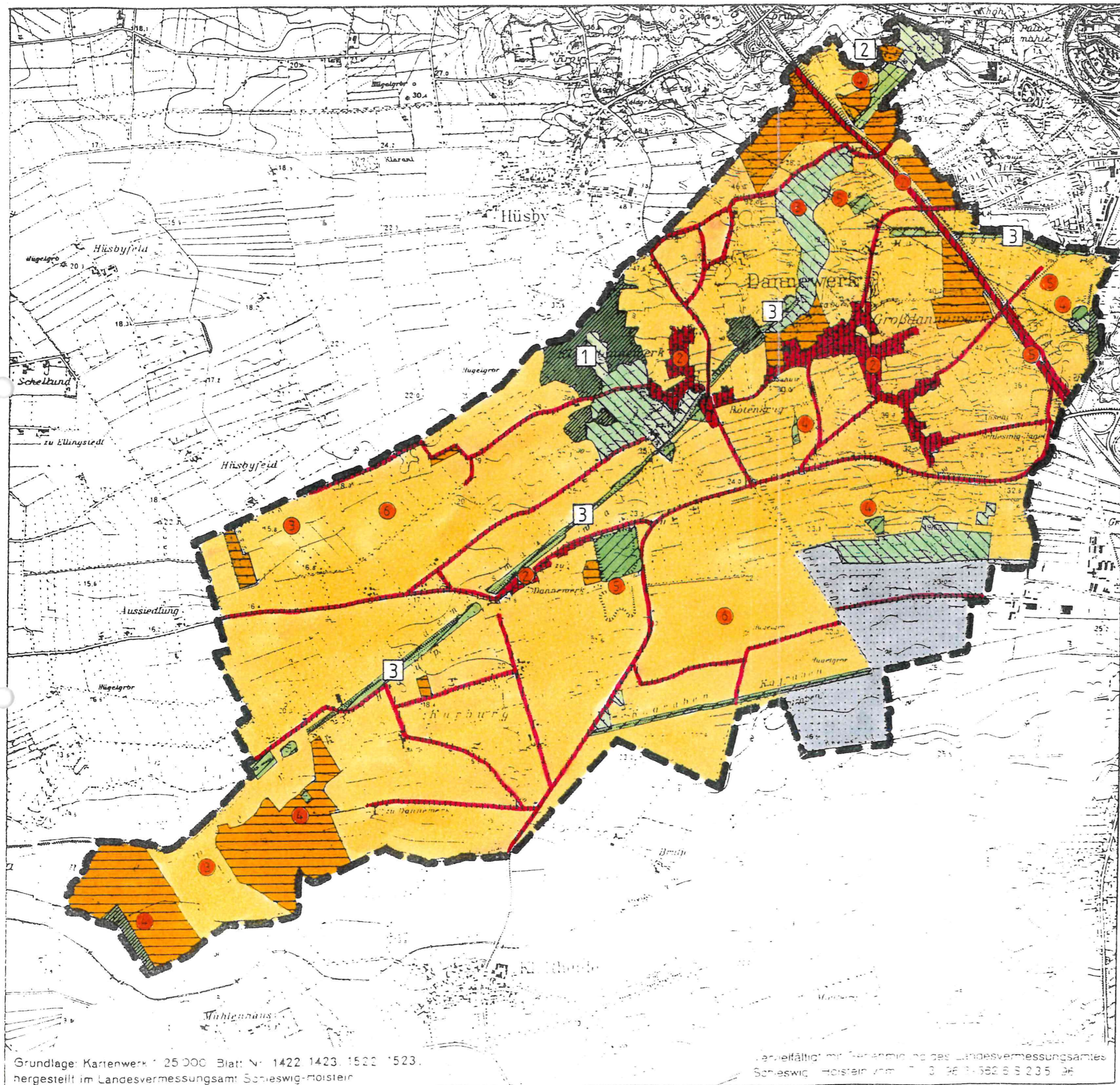







LANDSCHAFTSPLAN DANNEWERK



Zusammenfassende ökologische Bewertung

-  Naturnahe Lebensräume
-  Beeinträchtigte Lebensräume
-  Stärker beeinträchtigte Lebensräume
-  Intensiv genutzte Dauergrünlandbe-
reiche und Nadelwald
-  Sonstige intensiv genutzte Bereiche
-  Versiegelte Flächen
-  SO Bundeswehr

Darstellung von Konflikten

-  Zerschneidung von Lebensräumen
-  Versiegelung von Bodenflächen
-  Intensive Nutzung wertvoller
Bereiche
-  Intensive angrenzende Nutzung an
wertvolle Bereiche
-  Störung des Landschaftsbildes
-  Fehlende Verbundstrukturen

Darstellung wichtiger Bereiche

-  Wald westlich Klein Dannewerk
-  Niederung nordöstlich der Autobahn
-  Das Dannewerk mit seinen
Randbereichen



Karte Nr. 1

Maßstab 1 : 25 000

Ernst Springer Landschaftsarchitekt BDLA
Dannewerker Str. 33 24866 Busdorf, Schleswig
Tel. (04621) 9396-0 Fax. (04621) 9396-66

LANDSCHAFTSPLAN DANNEWERK

Überörtliche Zielkonzeption

- 

Naturschutzgebiet
Vorschlag aus der Landesbiotopkartierung 1989
- 

Landschaftsschutzgebiet
Vorschlag aus der Landesbiotopkartierung 1989
- 

Schutzgebiets- und Biotopverbundsystem
aus dem landschaftsökologischen Fachbeitrag zum Landschaftsrahmenplan (LN 1995)
- 

Naturdenkmal
Vorschlag aus der Landesbiotopkartierung 1989

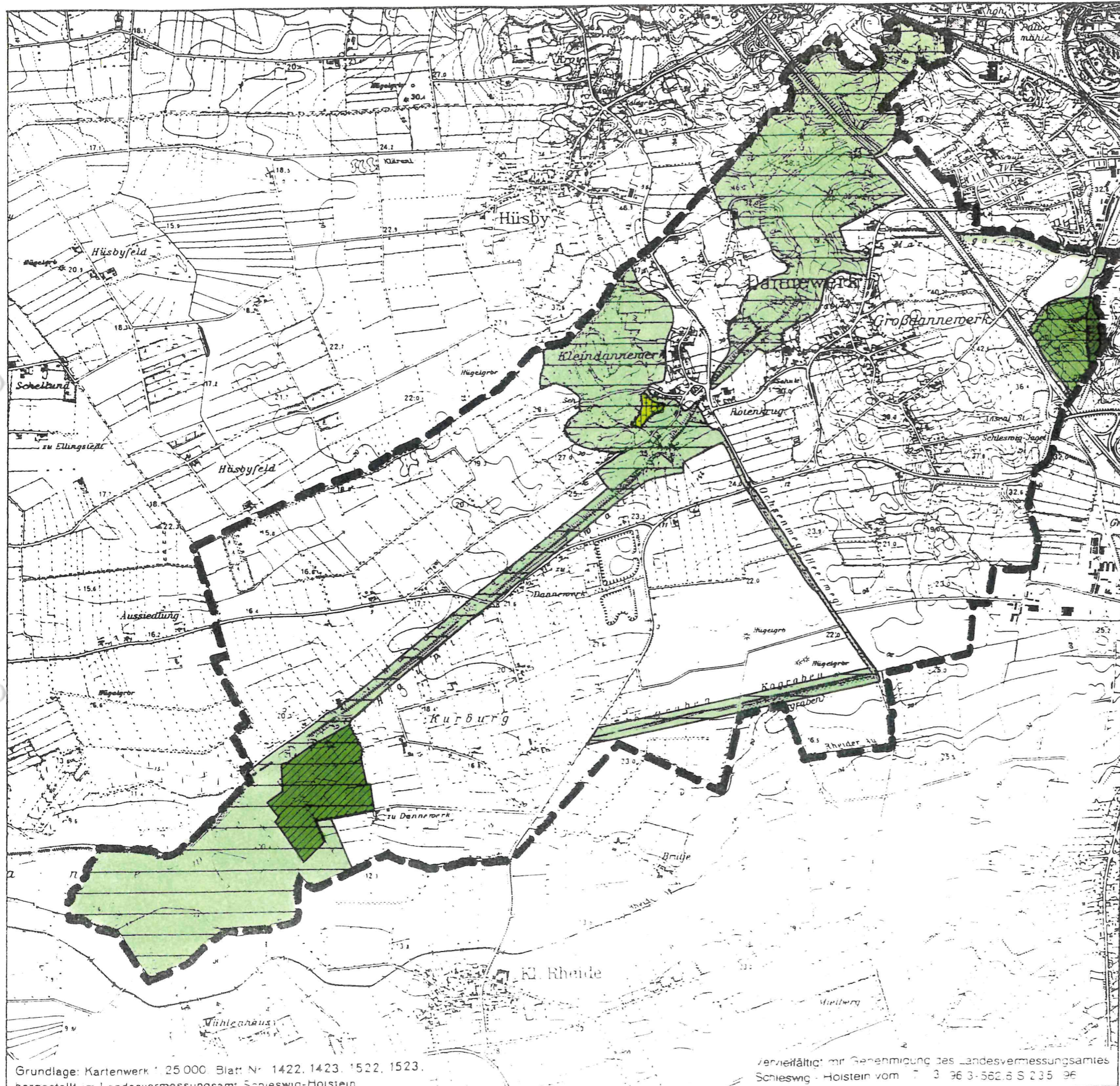

Karte Nr. 8

Maßstab 1 : 25 000











Ernst Springer Landschaftsarchitekt BDLA
 Dannewerker Str. 33 24866 Busdorf/Schleswig
 Tel. (04621) 9396-0 Fax. (04621) 9396-66

993

LANDSCHAFTSPLAN DANNEWERK

Erholung, Freizeit, Fremdenverkehr

-  Geschlossene Waldgebiete
-  Wanderweg
-  geplanter Wanderweg
-  Radweg
-  Historischer Ortskern
-  Museum
-  Reiterhof
-  Parkplatz
-  Störung durch Verkehrsstrassen

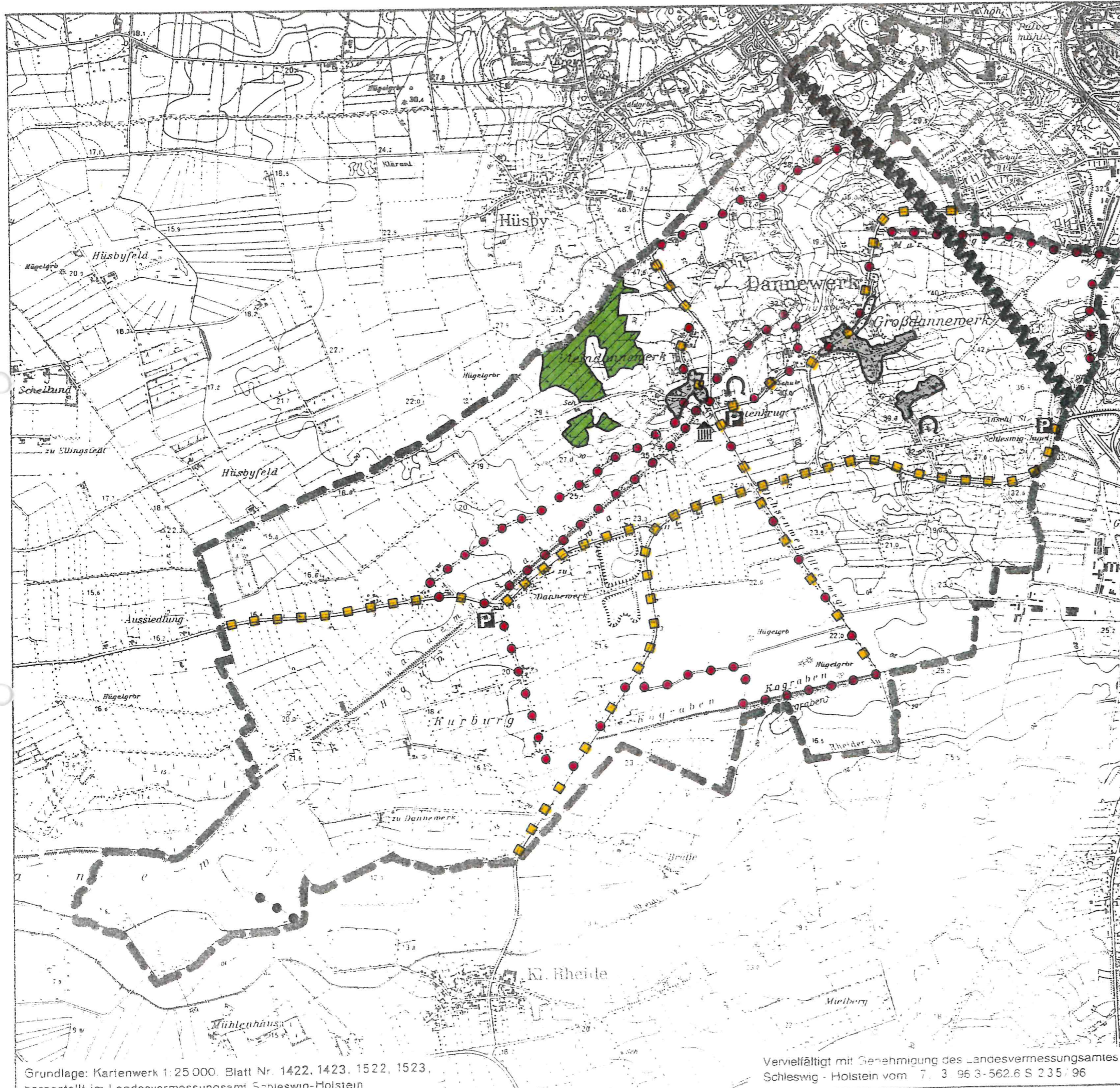

Karte Nr. 9

Maßstab 1 : 25 000



Ernst Springer Landschaftsarchitekt BDLA
 Dannewerker Str. 33 24866 Busdorf/Schleswig
 Tel. (04621) 9396 - 0 Fax. (04621) 9396-66
 993

Grundlage: Kartenwerk 1:25 000. Blatt Nr. 1422, 1423, 1522, 1523,
 hergestellt im Landesvermessungsamt Schleswig-Holstein

Vervielfältigt mit Genehmigung des Landesvermessungsamtes
 Schleswig - Holstein vom 7. 3. 96 3-562.6 S 235/96