

Bebauungsplan Nr. 4 der Gemeinde Lütau Aufhebung

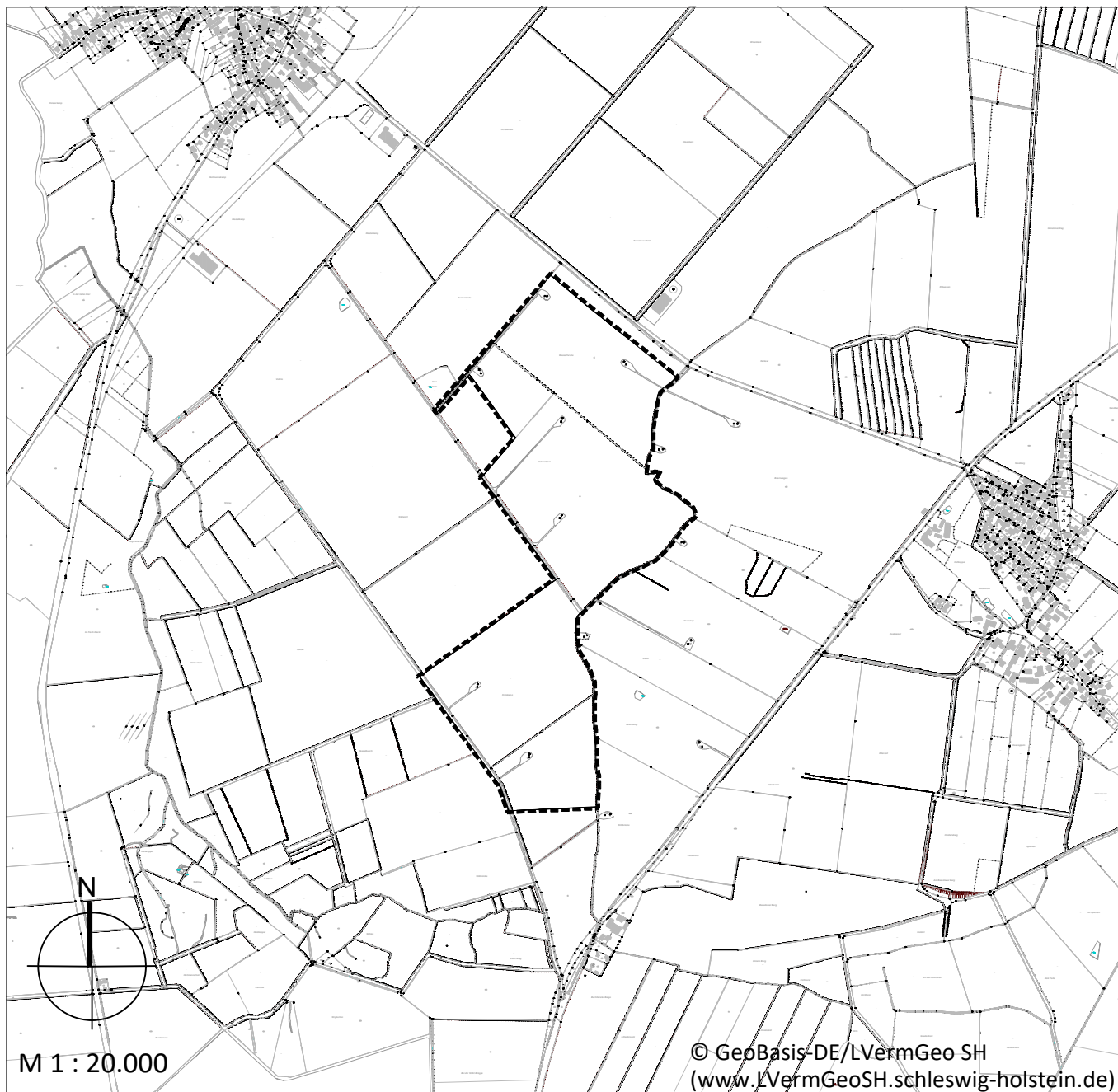

M 1 : 20.000

© GeoBasis-DE/LVermGeo SH
(www.LVermGeoSH.schleswig-holstein.de)

Zeichenerklärung

Es gilt die Planzeichenverordnung vom 18. Dezember 1990, zuletzt geändert am 14. Juni 2021 (BGBl. I S. 1802)

Sonstige Planzeichen

----- Grenze des räumlichen Geltungsbereichs der Aufhebung

Darstellung ohne Normcharakter



Bestehende WEA gemäß Kataster

Stand: Beteiligung der Öffentlichkeit sowie der Behörden und sonstigen Träger öffentlicher Belange
19.02.2024