

Gemeinde Wangelaue

Vorhaben- und Erschließungsplan zum vorhabenbezogenen Bebauungsplan Nr. 4 "Gewerbegebiet nördlich der Dorfstraße / westlich der B 209 / östlich des Lüttenweg"

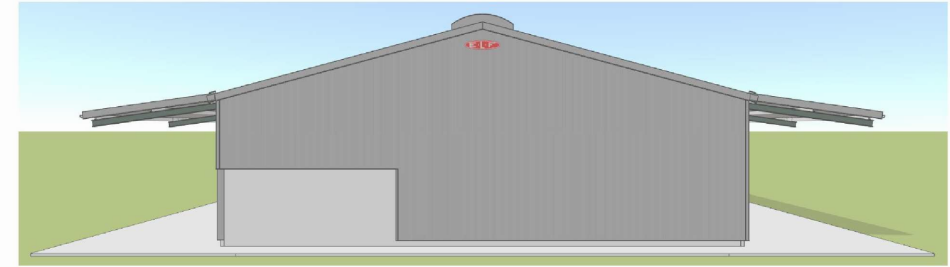

Neubau Halle - Ansichten (ohne Maßstab)



AUSFERTIGUNGSVERMERK

Der Vorhaben- und Erschließungsplan des vorhabenbezogenen Bebauungsplanes Nr. 4 der Gemeinde Wangelaue wird hiermit ausgefertigt und ist bekannt zu machen.

Wangelaue, den

Siegel

.....

Bürgermeister

E.L.F.
HALLEN UND MASCHINENBAU
Verkaufsbüro Kai Rathing
Bergstraße 1
29565 Wriedel-Brockhöfe

GSP
GOSCH & PRIEWE
Ingenieurgesellschaft mbH
Beratende Ingenieure (VBI)

23843 Bad Oldesloe
Paperberg 4
Tel.: 0 45 31 / 67 07 - 0
Fax: 0 45 31 / 67 07 - 79
E-mail: oldesloe@gsp-ig.de
Internet: www.gsp-ig.de

Stand: 07.05.2026

P.-Nr.: 22/1446