

Gemeinde Büchen

Vorhaben- und Erschließungsplan zum Vorhabenbezogenen Bebauungsplan Nr. 64 „Pötrauer Tor“ der Gemeinde Büchen für das Gebiet: „Einzelhandel, südlich der Pötrauer Straße, östlich des Schlickweges“

Ansichten (M 1:200)

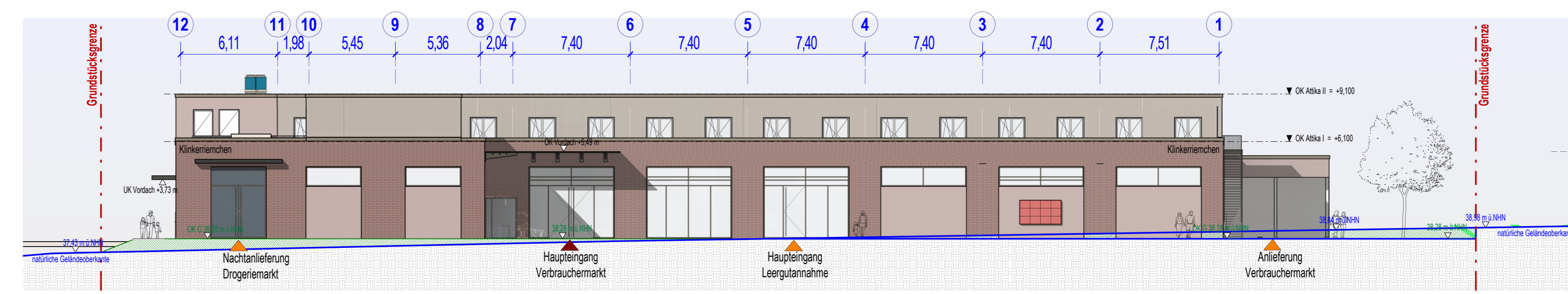

Ansicht Nord

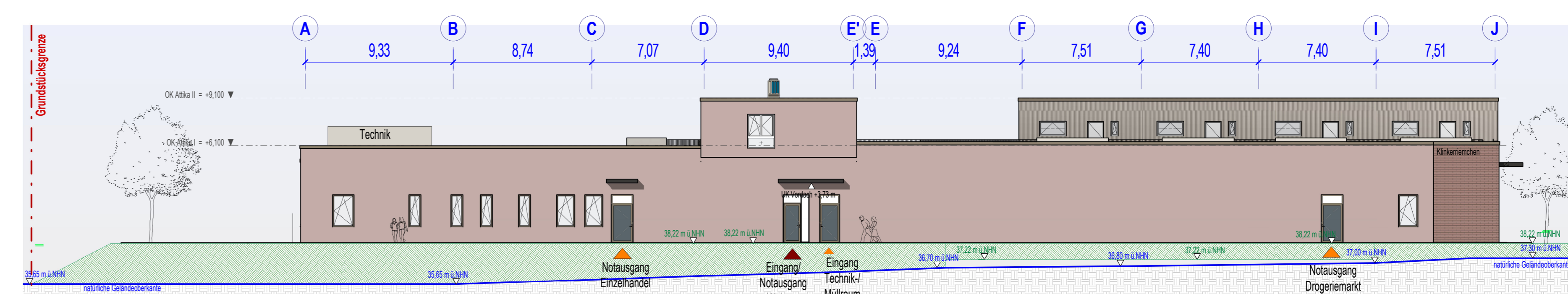

Ansicht Ost

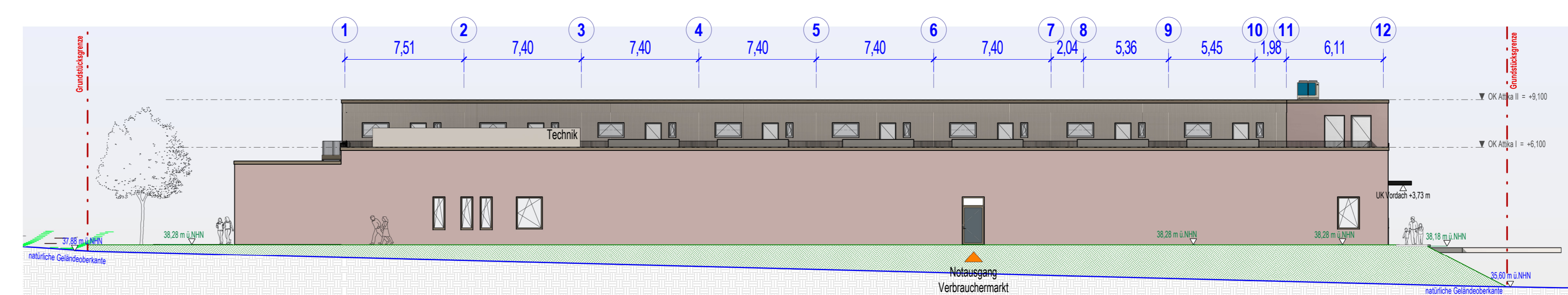

Ansicht Süd

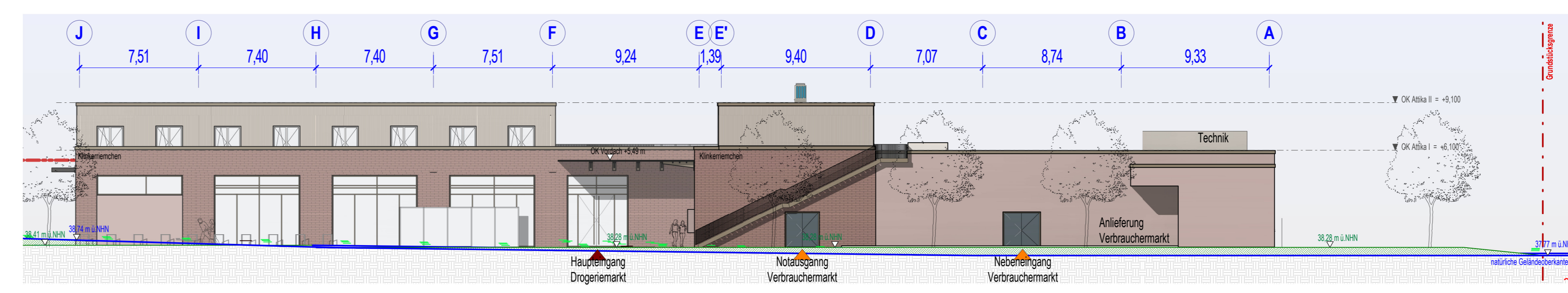

Ansicht West

Ausfertigerungsvermerk
 Der Vorhaben- und Erschließungsplan zum Vorhabenbezogenen Bebauungsplan Nr. 64 „Pötrauer Tor“ der Gemeinde Büchen für das Gebiet: „Einzelhandel, südlich der Pötrauer Straße, östlich des Schlickweges“ wird hiermit ausfertigt und ist bekannt zu machen.

Büchen, den Bürgermeister



<p>Planungsphase: Vorhaben- und Erschließungsplan</p> <p>Leistungsumfang: Vorplanung</p> <p>Projekt: 3668</p> <p>Leistungsbereich: 2</p> <p>Planer: VEP</p> <p>Projektname: PÖTRAUER TOR</p> <p>Übersicht: Einkaufen und Wohnen an der Pötrauer Straße, 21514 Büchen</p> <p>Baumüll: = 38,30 m³/MN</p> <p>Bauherr: procom</p> <p>Architekt: SKAI</p> <p>Vermessung: Sprick & Wachsmuth Vermessung</p> <p>Vorbereitung: MASUCH + OLBERSCH</p> <p>Fertigung: Ingenieurbüro Richter</p> <p>Beratende Städtebau- und Landschaftsarchitekten: BBS Büro Greuner-Ponicko</p> <p>Stadtplanung: GSP</p>	<p>04.07.2022 KW</p> <p>31.05.2022 KW AL</p> <p>18.05.2022 KW DL</p> <p>04.04.2022 PK AL</p> <p>04.04.2022 Bebr. Gebr.</p> <p>1:200</p> <p>Format: 841mm x 1300mm</p> <p>21.01.2022</p> <p>Freigebe Bauherr:</p> <p>Plan Nr.: 001</p> <p>Index: 2</p> <p>Procom Invest GmbH & Co. KG Rathausstraße 7 20095 Hamburg T: 043 27643 391 E: info@procominvest.de</p> <p>SKAI Siemer Kramer Architekten Ingenieure Partnerschaft mbB Weidestraße 120 22083 Hamburg T: 043 2344 590 43 E: info@skai.de</p> <p>Sprick & Wachsmuth Vermessung Hamburger Straße 13 21493 Schwarzenbek T: 04151 30 61 E: info@sprick.de</p> <p>Masuch + Olbersch Ingenieurbüro für das Bauwesen mbH Gausstraße 2 22113 Osdorferbrück T: 043 713 904 25 E: info@masuch.de</p> <p>Ingenieurbüro Richter Saurestraße 3 14057 Berlin T: +49 30 687 392 05 E: info@ib-richter.de</p> <p>BBS Büro Greuner-Ponicko Rauscher Weg 54 24111 Kiel T: +49 431 69845 E: info@bbs-ponicko.de</p> <p>GSP Gosch & Prieve Ingenieurbüro mbH Friedbergstraße 4 22843 Bad Oldesloe T: +49 4531 67 07 10 E: oledersche@gsp.de</p>
---	--

Dieser Zeichnung ist Eigentum der SKAI Siemer Kramer Architekten Ingenieure Partnerschaft mbB. Inhalt und Darstellung sind urheberrechtlich geschützt. Sie darf ohne deren Zustimmung weder vervielfältigt, gewerlich genutzt oder Dritten überlassen werden.