

# Vorhaben- und Erschließungsplan "PV-Freiflächenanlage Sommerland"

Für das Gebiet südöstlich der Straße Grönland (L 168), südwestlich des Sielverbandsgewässers Horster Au und nordwestlich des Sielverbandsgewässers Landwehr

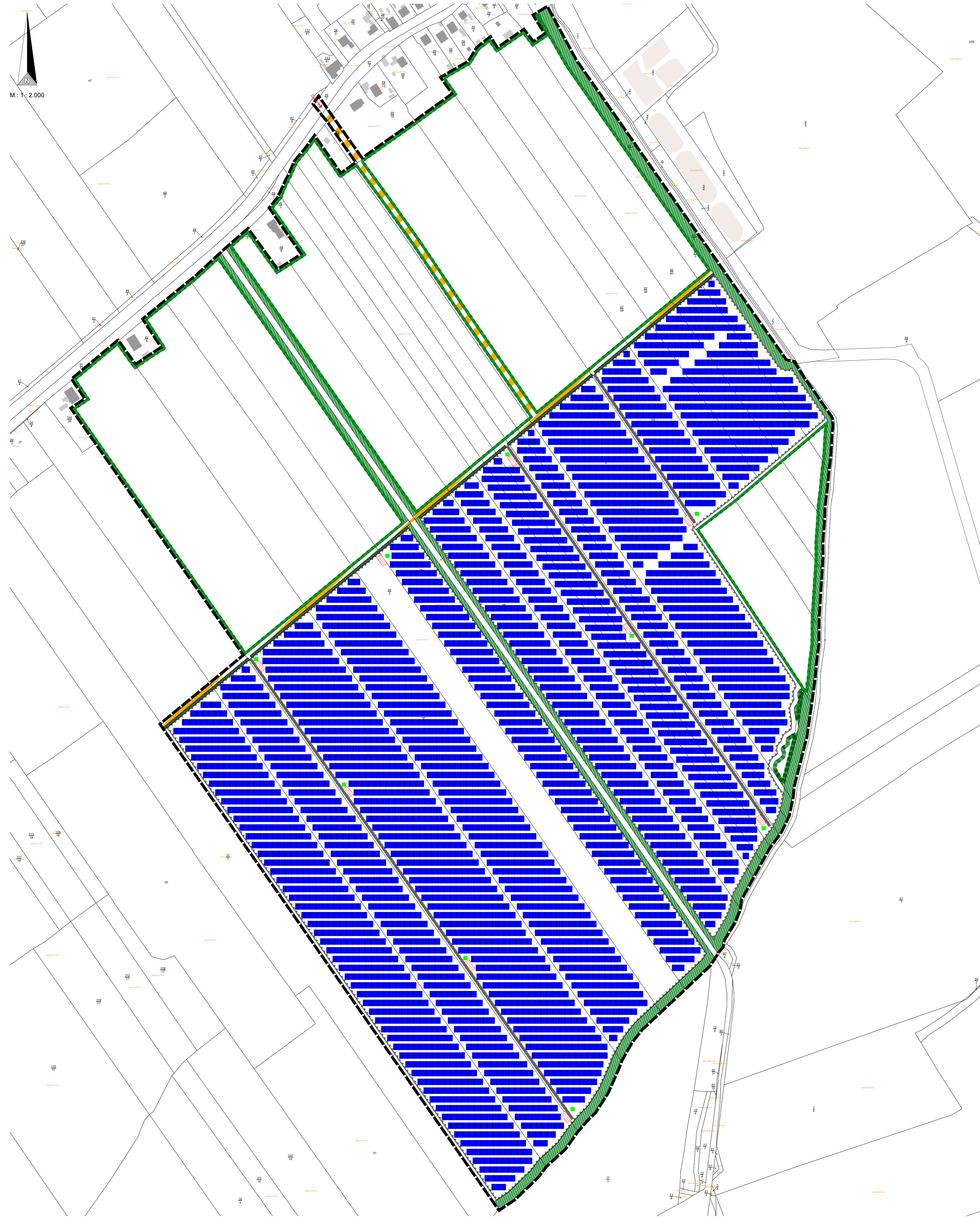

## Legende

-  **Plangebiet**
-  **PV-Module**  
schematisch, Standort nicht verbindlich
-  **Trafostation**  
Standort nicht verbindlich
-  **Zaun**
-  **Zuwegung**  
außerhalb der Einfriedung
-  **Zuwegung**  
innerhalb der Einfriedung
-  **Stellfläche Feuerwehr**
-  **Eingrünung**
-  **geschütztes Biotop**
-  **Ausgleichsflächen**
-  **Schutz- und Unterhaltungstreifen der Verbandsgewässer**

Beispielhafter Schnitt eines PV-Modultischs mit Größenvergleich  
Maßstab 1 : 50

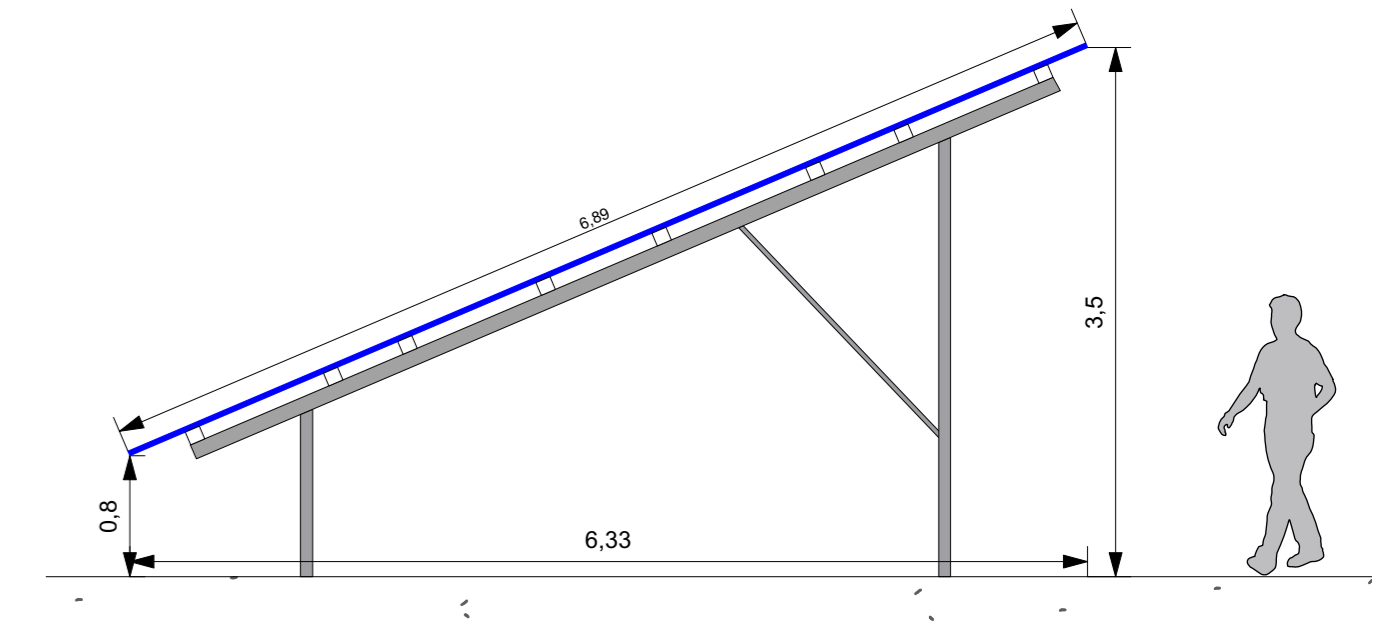

Visualisierung der PV-Freiflächenanlage

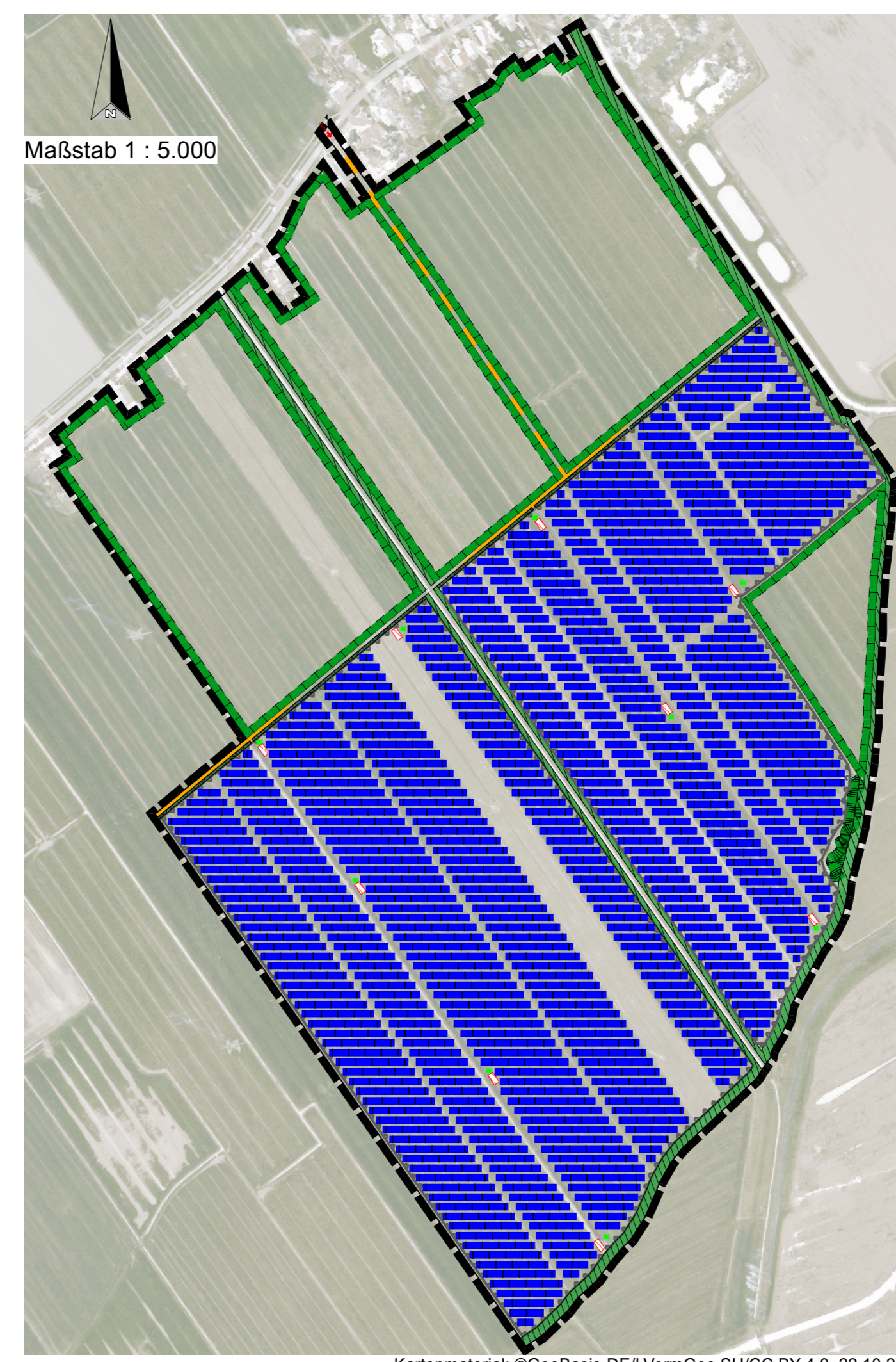

## Gemeinde Sommerland Kreis Steinburg

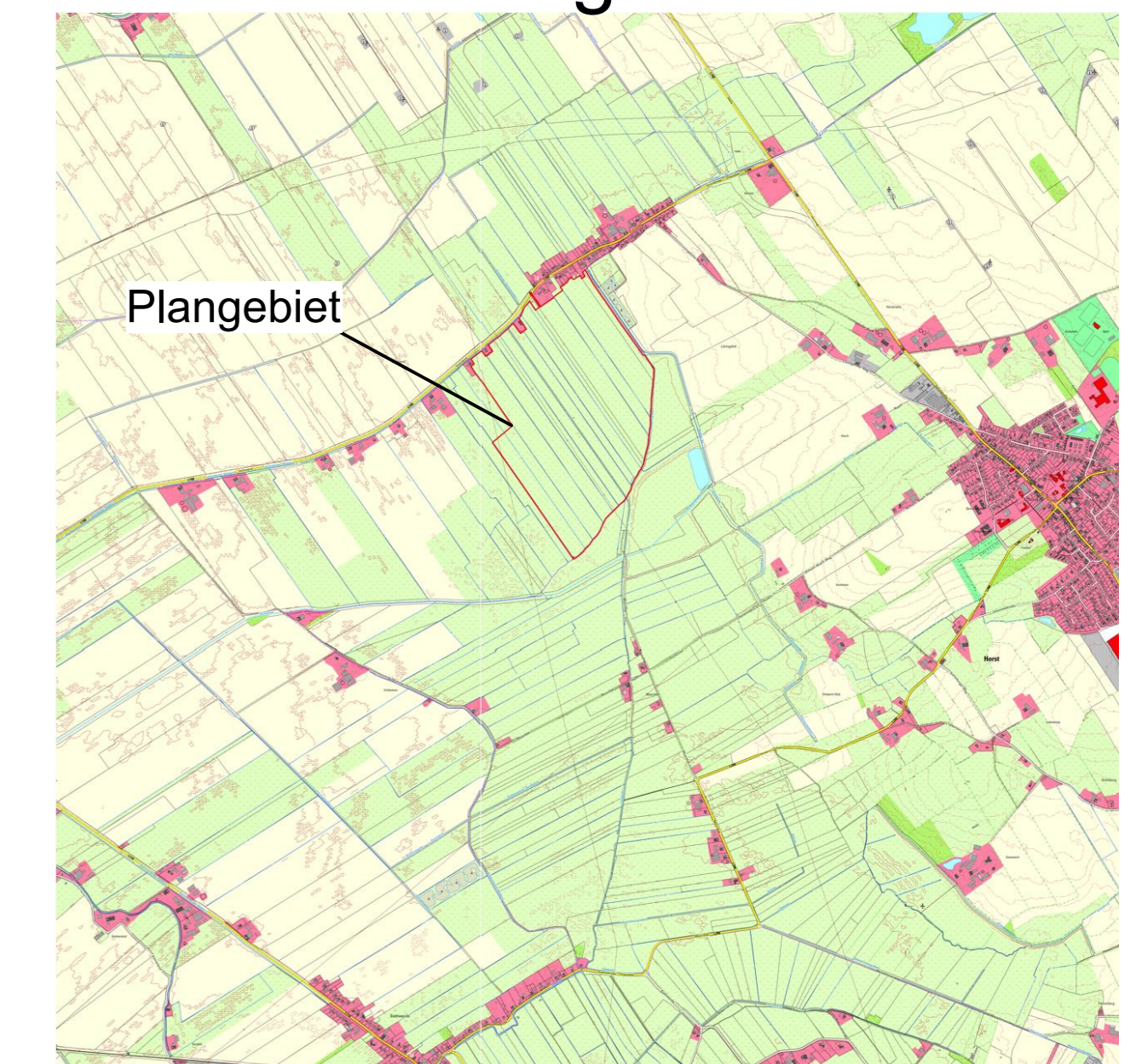

### Vorhaben- und Erschließungsplan "PV-FFA Sommerland"

Für das Gebiet südöstlich der Straße Grönland (L 168), südwestlich des Sielverbandsgewässers Horster Au und nordwestlich des Sielverbandsgewässers Landwehr

Stand: Juni 2024 (erneuter Entwurfs- und Auslegungsbeschluss)

Bearbeitung: **effplan.** Änderungen zum vorherigen Entwurf sind rot markiert

**effplan.**  
hansjörg brunk  
große straße 54, 24855 jübek  
fon 0 46 25 - 18 13 503, email info@effplan.de

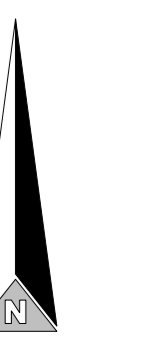

M: 1 : 2.000

Kartenmaterial: ©GeoBasis-DE/LVermGeo SH/CC BY 4.0, 22.10.2022

Kartenmaterial: ©GeoBasis-DE/LVermGeo SH/CC BY 4.0, 22.10.2022

Übersichtsplan 1:25.000