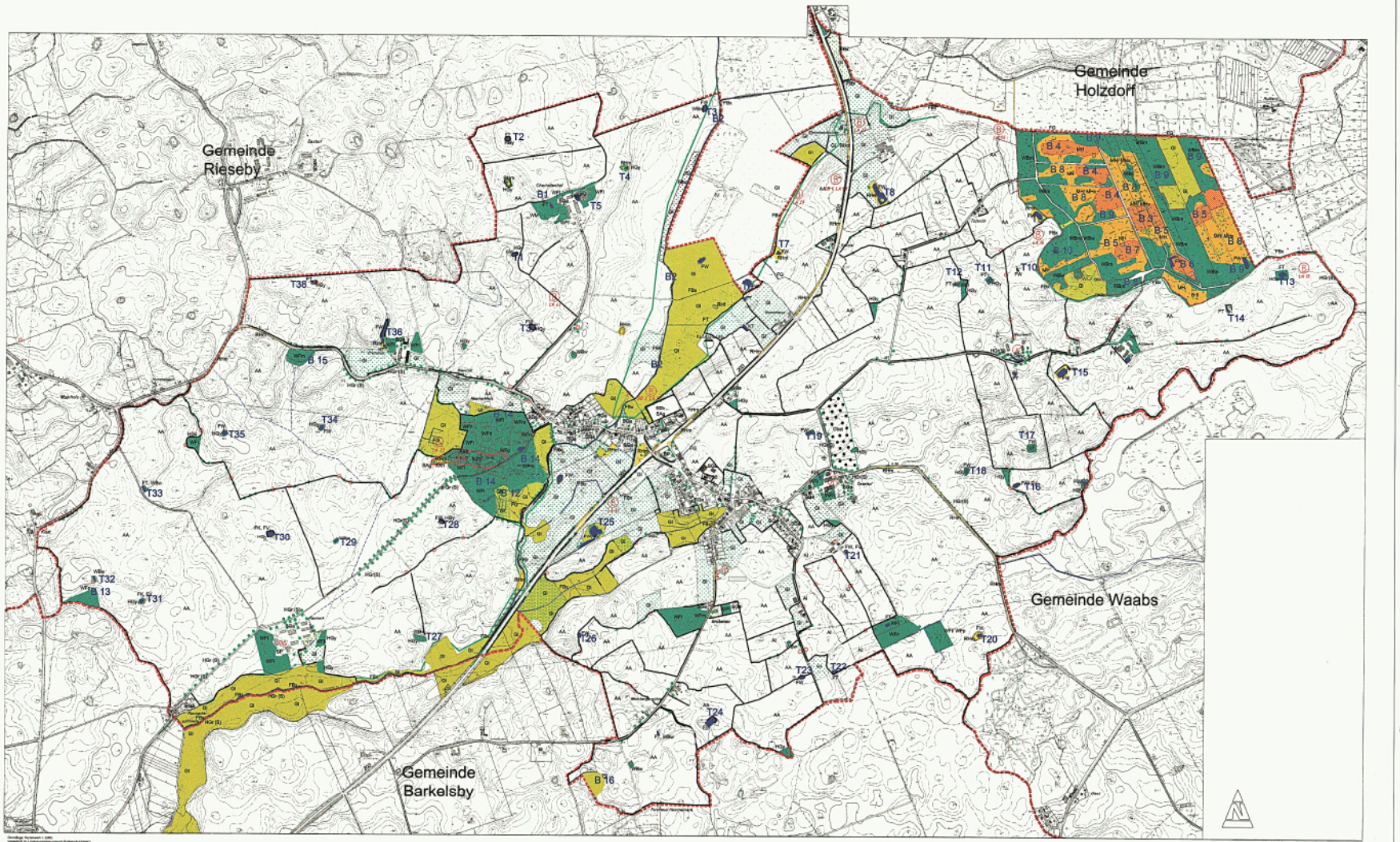


Legende:

Landwirtschaftlich geprägte Biotoptypen

AA Acker, Ackerbrache
AI Grossacker

Grünland

GI Nährstoffreiches Dauergrünland (ackerfähig), intensiv genutzt
GI Absolutes Dauergrünland, auch im Moor, intensiv genutzt
GI Feuchtes Dauergrünland, intensiv genutzt
GIK Seggen- und binsenreiche Nadelwiesen auf Niedermoor (kartierter Biotop B 12)

Fließgewässer

FBn Ausgebaut der Bach
FG Graben
VFB Verrohrter Bach/ Vorfluter

Stillgewässer

FW Weiher
FT Tümpel
FK Anderes Kleingewässer
FV Verlandungsbereich

Hölder und Gebüsche

HGy Feldgehölze (naturnah)
WBn Weidenfeuchtgebüsch
WBt Mesophytischer Bucherwald
WFp Sonstiger Laubwald feuchter Standorte
WFt Sonstiger Laubwald frischer Standorte
WFW Nadel-Laub-Mischbestände
WFN Nadelforst, Weihnachtsbaumkulturen

Moore

MH Hochmoor allgemein
MHz Torfstiche im Moor
Besonders wertvolles Hochmoor in typischer Ausprägung
MHw Moorkleinwald

Gehölzgeprägte Kleinstrukturen

Knick
Redder
Landschaftsbildprägende Einzelbäume und -gruppen
HGr (S) Baumreiher Allee
HGr (S) Gehölzsaum an Fließgewässer
Oberhälterbäume in Knicken
verstreut stehende Bäume, z.B. im Moor

Ruderalfluren

RHm Halbruderale Gras- und Staudenflur mittlerer Standorte

Geomorphologisch definierte Biotoptypen

OG Wallberg/Oser im Kasmarker Gehölz
XXh Steilhang im Binnenland

Stellungsbiotope

SD Biotope der gemischten Baufläche/Dorfgebiet
SGa Gärten
SP GrÜn- und Parkanlagen
SE Sport- und Erholungsanlage
SEs Sportplatz
SAg Abgrabungsfläche

gesondert kartierte Biotope
(Eigen-Gebung 1999/2000)

B 12 Biotope, z.B. Biotop Nr. B 12
T 24 Kleingewässer, Weiher, Tümpel, z.B. Weiher Nr. T 24

Kultur- und ornithologische Denkmale gem. § 1(2) DSchG
(verbindliche Bewertung)

X Einfaches Kulturdenkmal

Archäologisches Denkmal mit
DS 1 - Nr. des Denkmalbuchs, z.B. DS 1
LA 1 - Nr. der Landesaufnahme, z.B. LA 1

Sonstiges:

Funkmast b. Osterhof, Höhe ca. 35 m
Brunnen, Wassergewinnung

Gemeinde Loose

# Landschaftsplan

Karte 15 Maßstab 1:7 500

## Bestandsplan

Nutzungs- und Biotoptypen 1999/2000

Entwurf vom 25. Juni 2001

Planverfasser:
Dr. Ulf-Henning Schäuser
Büro für Landschaftsplanung
Langebrückstr. 24
24340 Eckernförde
Tel. 04351-6405, Fax 6403
www.nat-net.de

Eckernförde, den 19. Juli 2001