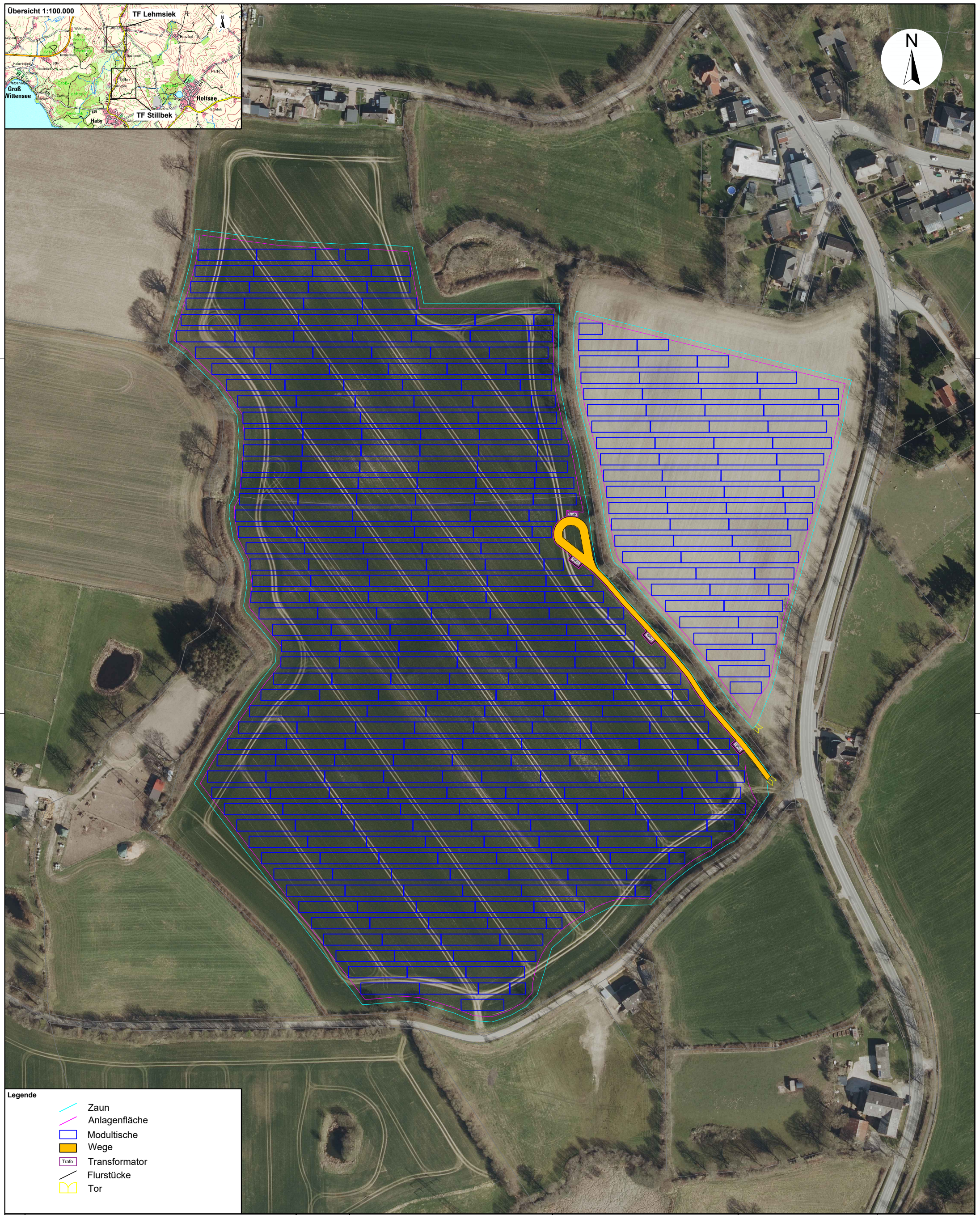

Rev.	Änderungen	Datum
1.0	Erstellung des Plans (M. Steinbrück)	11.11.2024

Aufgestellt

Denker & Wulf AG
Windmühlenberg,
24814 Sehestedt
Mail: info@denkerwulf.de
Tel: 04357 / 9977-0
Fax: 04357 / 9977-10

Projekt / Titel: **Solarpark Haby Teilfläche Lehmsiek**		Zeichnungsdatei: 2024-11-05_Modulbelegung _Haby_V05.dwg	Layout: Genehmigungsplanung
		Dokumentenart: Lageplan	verantwortl. Abteilung: BD
Planinhalt: Freiflächen Photovoltaik Anlage Modulbelegung		Auftrag durch: M. Steinbrück	Erstellt: M. Steinbrück
		Genehmigt: J. Meß	Maßstab: 1:2.000
Planungsstand: Genehmigungsplanung	Blatt: 1/1 / Revision: 1.0	Projektnummer: PR-10804	Ausgabedatum: 11.11.2024